

キッチン扉交換 オーダー手順



BEFORE



AFTER

築年数が経ち、グレーがかって、ストーン調の模様が入った既存扉を、清潔感のある白のポリ合板の扉に変更した事例です。

お問合せ / 見積もり依頼

1 採寸



- ①440×295 ⑥505×295
- ②440×445 ⑦525×295
- ③440×445 ⑧675×445
- ④440×290 ⑨675×445
- ⑤505×295 ⑩675×295
- ⑪145×295



厚さ 15mm 単位 : mm

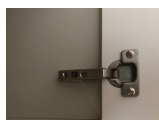

お見積もり希望の際は、扉の面積、各扉のサイズ、扉厚を mm 単位でお伝えください。

既存キッチンの扉の全体の配置が分かる写真、丁番のアップの写真も撮って送付いただけます。

扉の形状、配置、寸法、丁番の状態を確認した上でお見積もりします。

2 扉の仕上を選ぶ

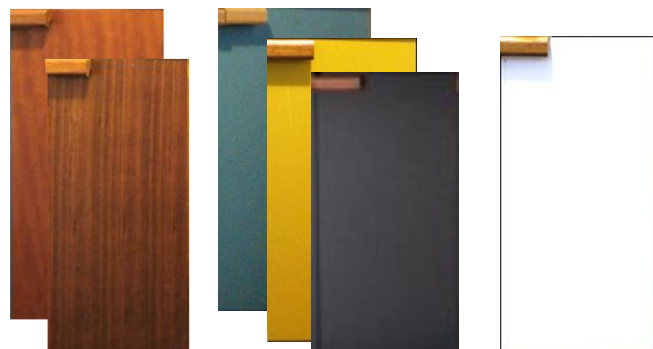

突板

塗装

白ポリ合板

扉の仕上：天然木目の突板（樹種は選べます）、塗装（色選択可）、白ポリ合板からご希望の仕上を選択ください。

※扉のベースは、シナランバーコア合板です。

3 把手を選ぶ



オプション木の把手



把手の金物 鉄 100



把手をつけず手掛け加工をする



既存把手を再利用

把手は toolbox の商品の他、既存把手の再利用、お客様でご用意したものを取り付けることも可能です。

(取付費は無料)

4 既存扉の処分の有無を決める

扉の面積によって処分費が異なります

1.6 m²まで : 3,410 円

1.61~3.2 m²まで : 5,680 円

3.21 m²以上 : 別途お見積もり

既存扉をお預かり後、こちらで処分するか新しい扉とともに、お戻しするかを決めてください。賃貸で原状回復義務がある場合は、既存扉を保管して退去時に元に戻す必要があります。

4

お見積もり

(1) 扉の合計面積によるベース金額

～1.60 m ²	：10,000 円
1.61～3.20 m ²	：20,000 円
3.21～4.80 m ²	：30,000 円
4.81 m ² 以上	：別途お見積もり

+

(2) 扉の仕上別の単価 × 枚数

塗装	：4,800 円 / 枚
木目 (突き板)	：5,800 円 / 枚
白ポリ合板	：5,800 円 / 枚

+

(3) 把手代

オプション木の把手

チーク幅 100	：1,600 円 / 個
チーク幅 180	：2,400 円 / 個
チーク幅 280	：3,200 円 / 個

※その他、toolbox 商品は、商品代+送料
 例：把手の金物 6Φ鉄 100 1,800 円 / 個+送料
 お客様ご用意の場合、既存再利用の場合は 0 円です。

+

(4) 既存扉の処分費

～1.6 m ²	：3,410 円
1.61～3.2 m ²	：5,680 円
3.21 m ² 以上	：別途お見積もり

+

(5) 取付け出張サービス希望か DIY で自分で取付けるかを選択

取付け出張サービス：26,800 円

※対応エリア：東京 23 区、武蔵野市、川崎市、横浜市
 交通費・駐車場代として別途 5,400 円程度を頂戴します。

この事例の場合

(1) 扉合計 1.94 m ²	20,000 円
(2) 白ポリ合板 5,800 円 × 11 枚	63,800 円
(3) お客様でご用意 (取付費は無料)	0 円
(4) 処分を希望 (扉合計 1.94 m ²)	5,680 円
(5) 取付け出張サービス希望	26,800 円
+ 交通費実費 (5,400 円程度目安)	

合計 121,280 円 (交通費 5,400 円として計算)

※既存扉を工房に送る送料は含まれていません。

(1)～(5) の合計金額

+ 既存扉を工房に送る送料 (出荷元払いお客様負担)

+ DIY で取り付ける場合は、新しい扉を送る送料 (着払いお客様負担)

既存扉を外して郵送する

※プラスドライバーで外せますが、扉の数が多い場合は、電動ドライバーを利用した方が効率良く作業できます。



1
扉には上下2箇所スライド丁番がついているケースが多いです。

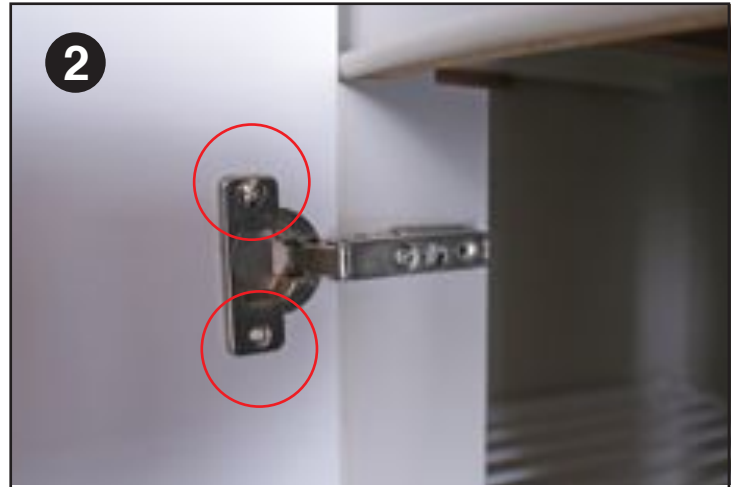

2
扉側の丁番の2箇所のビスを外すと、扉が外れます。
※ビスは取付時に必要になるので、なくさないよう保存しておきましょう。



3
引き出しは、裏側からビスで止まっている場合はドライバーで取り外し可能です。
取り外せない場合は、引き出しの箱ごと送付ください。



4
扉が外れた状態です。

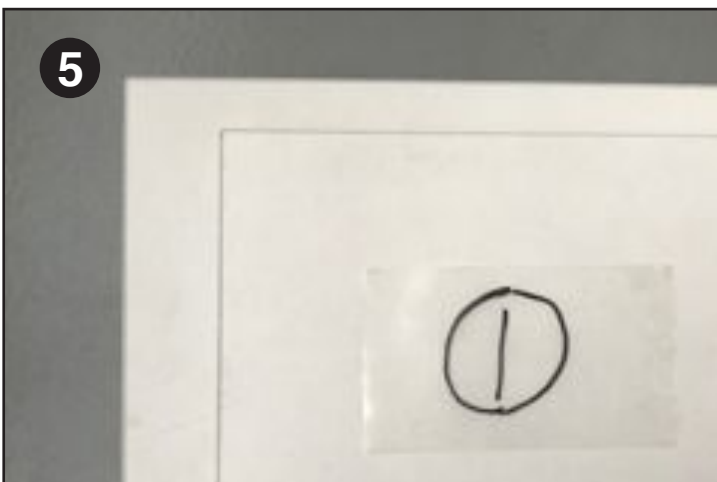

5
既存扉を送付する際は、裏側にお見積もり時にふった番号をつけて、送付してください。

→ 扉が指定の工房に届いたら制作開始です。
お届けまで、約2週間お待ちください。

郵送交換サービスの場合は、新しい扉が届いたらご自分で取付けください。
取付出張サービスの場合は、施工パートナーがご自宅にお伺いして取付をします。

取付け出張サービスの手順

※ご自分で取り付ける場合も、この手順を参考に取付けてください。



1
新しい扉です。隠れてしまう丁番の穴の位置にどの扉が番号がふってあります。作業しやすいよう番号順に並べて、端から取り付けていきましょう。
把手位置には、取付け用の下穴も開けてあります。



2
あらかじめ掘り込まれた穴に丁番をはめ、取り外した時と逆の手順で、ビスで取り付けていきます。
枚数が多い場合は、電動ドライバーがあると作業が効率良く進みます。



3
引き出しの扉をつけます。この場合は、持ちやすいよう、最初に把手をつけてあります。
引き出しの裏から2箇所、ビスで固定します。



4
最後にまとめて把手を取り付けていきます。
把手の種類にもよりますが、裏側からビスで固定するタイプが一般的です。
【注意】扉厚により、把手に付属のビスの長さが合わないことがあるので、事前に確認しましょう。



5
既存扉に包丁入れがっていた場合は、新しい扉に付け直します。



6
ポリ合板の場合は、表面に保護用の薄いビニールシートが貼り付けてあるので、それを剥がして完成です！

扉の位置ずれの調整は、別資料の「スライド丁番の扉調整方法」PDFをご参照ください。