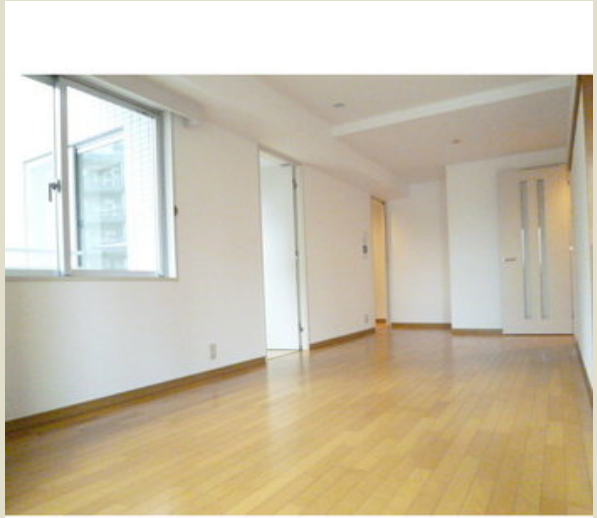

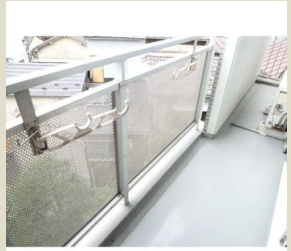

グランドメゾン三軒茶屋 0201

235,000円（管理費 10,000円）

敷金/礼金 ： 1ヶ月/1ヶ月

東急田園都市線 三軒茶屋駅 徒歩1分

住所　東京都世田谷区三軒茶屋2丁目-13-20
間取り　：3 LDK
広さ　：75.44 m²
仲介手数料　：1ヶ月

築年月:1998年3月/鉄骨鉄筋/14階建て/南西/2017年7月上旬入居可能/駐輪代0.0324万円/口座振替事務手数料0.0108万円/要保険加入2年1.2万円/普通借家契約/契約期間2年/単身者可/取引態様:媒介/情報更新日:2017-06-18

エアコン/ガスコンロ/バストイレ別/オートロック/エレベータ/宅配ボックス/駐輪場/駐車場区分敷地内(3.78万円)

goodroom

グッドルーム渋谷店
東京都渋谷区渋谷3-2-3 帝都青山ビル5階

0120-918-704

ハプティック株式会社
東京都渋谷区渋谷3-2-3 帝都青山ビル5階
東京都知事（1）第98738号

fax 03-6433-5662