# 鳴弦

古今樂明座

2025-12-18

口伝：小川諒大、後藤大地　採譜：谷川和馬、後藤大地　構成：古今樂明座

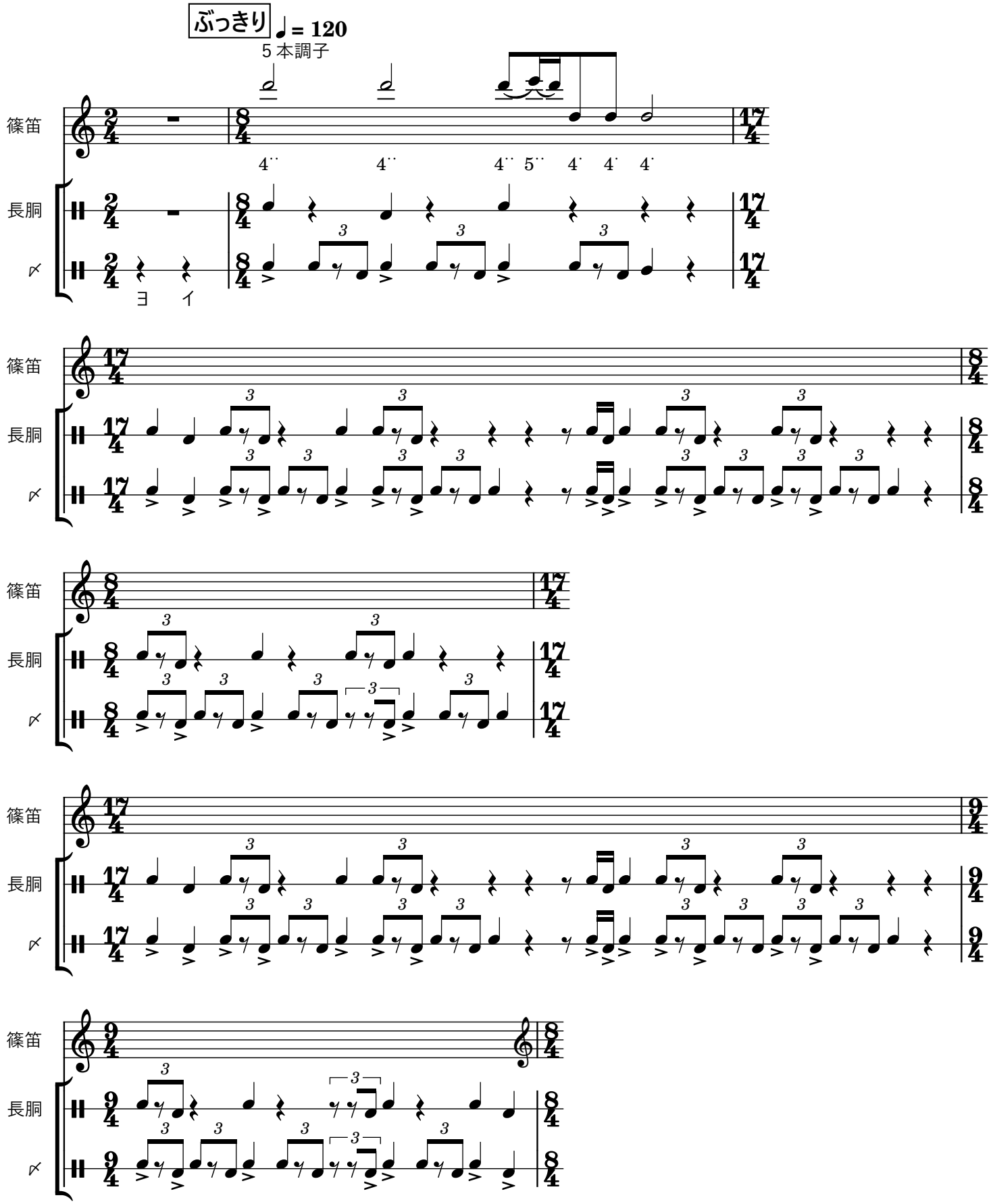

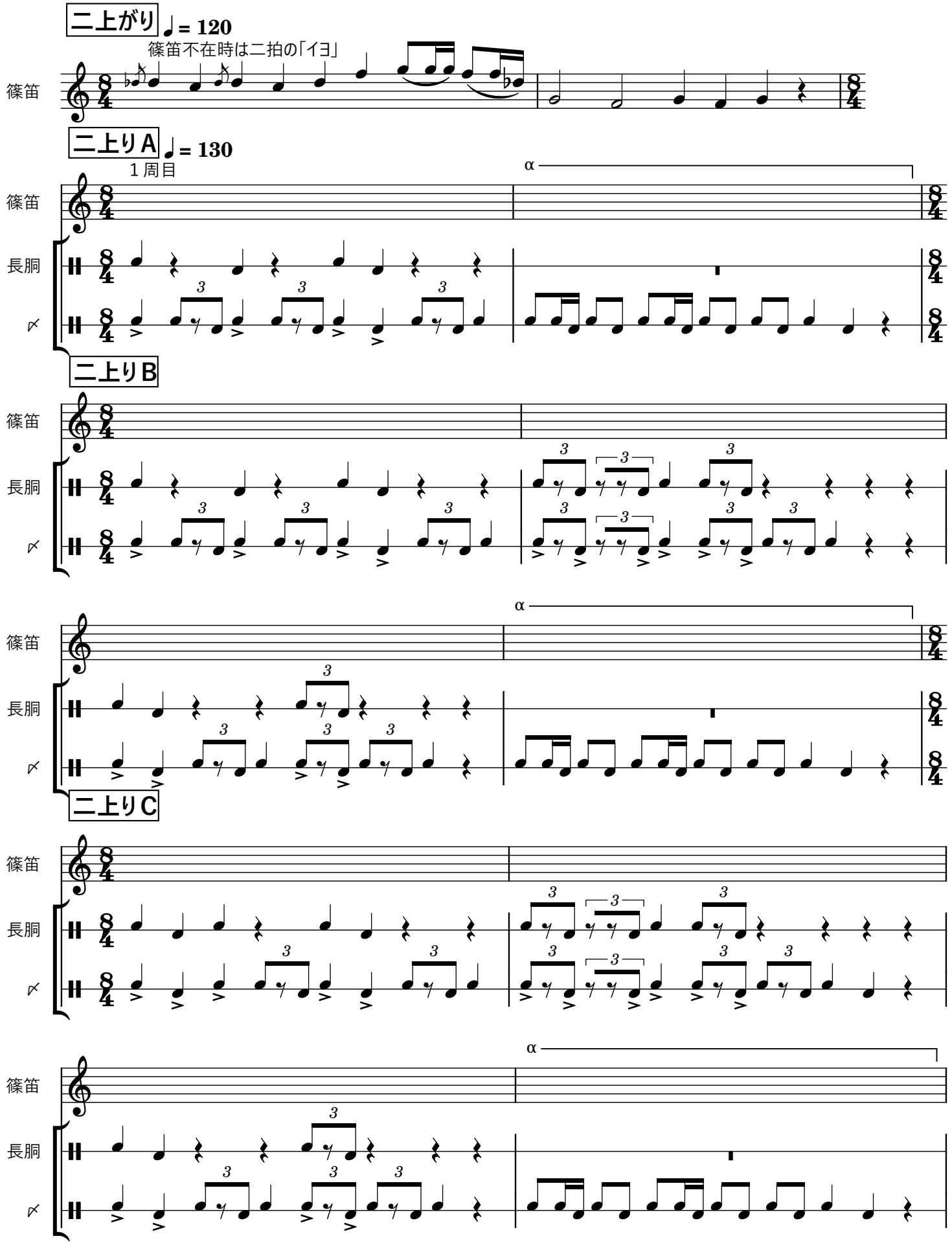
二上がり
♩= 120
篠笛不在時は二拍の「イヨ」
篠笛
二上りA
♩= 130
1周目
α
長胴
二上りB
二上りC

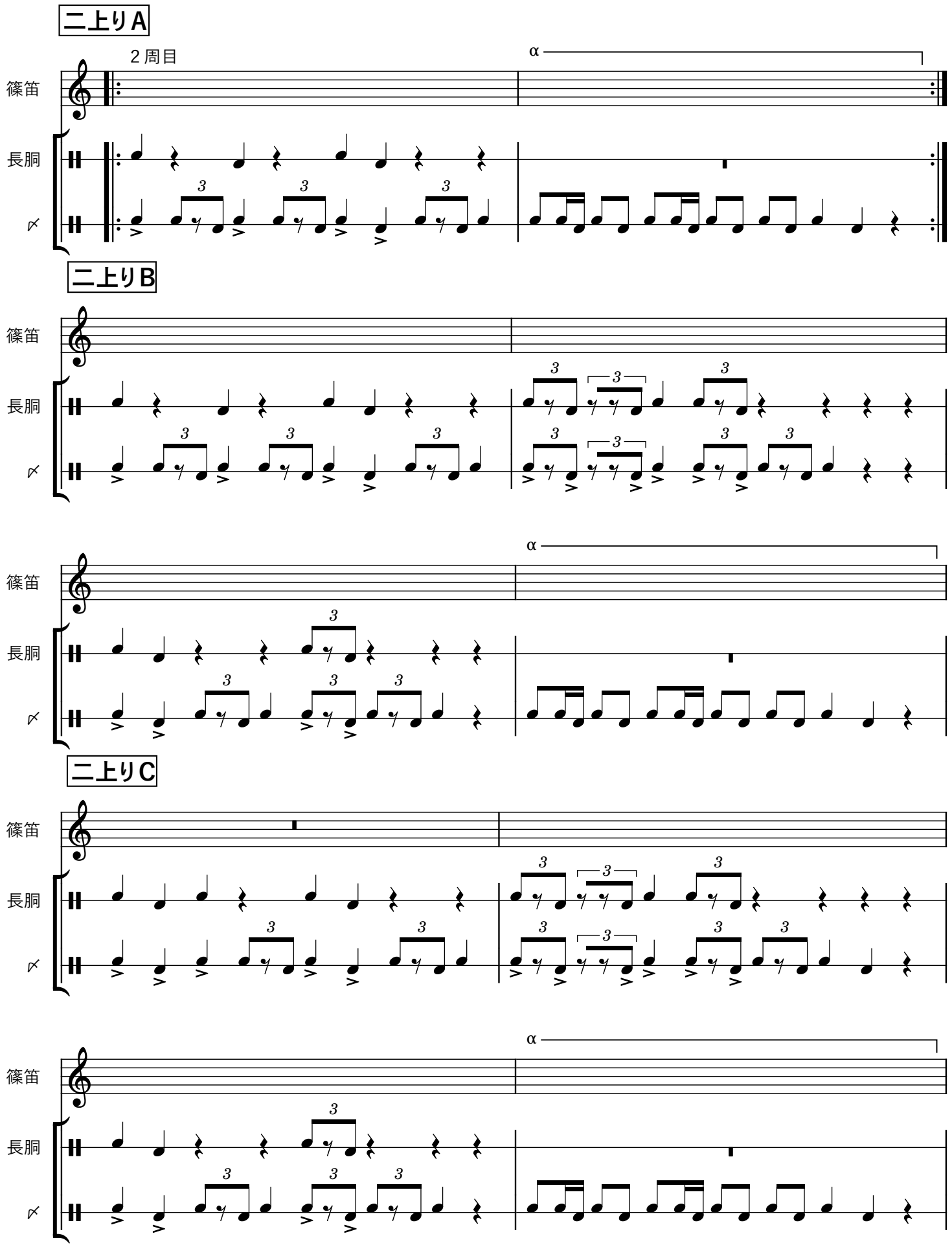
二上りA
2周目
α
篠笛
長胴
二上りB
篠笛
長胴
α
篠笛
長胴
二上りC
篠笛
長胴
α
篠笛
長胴

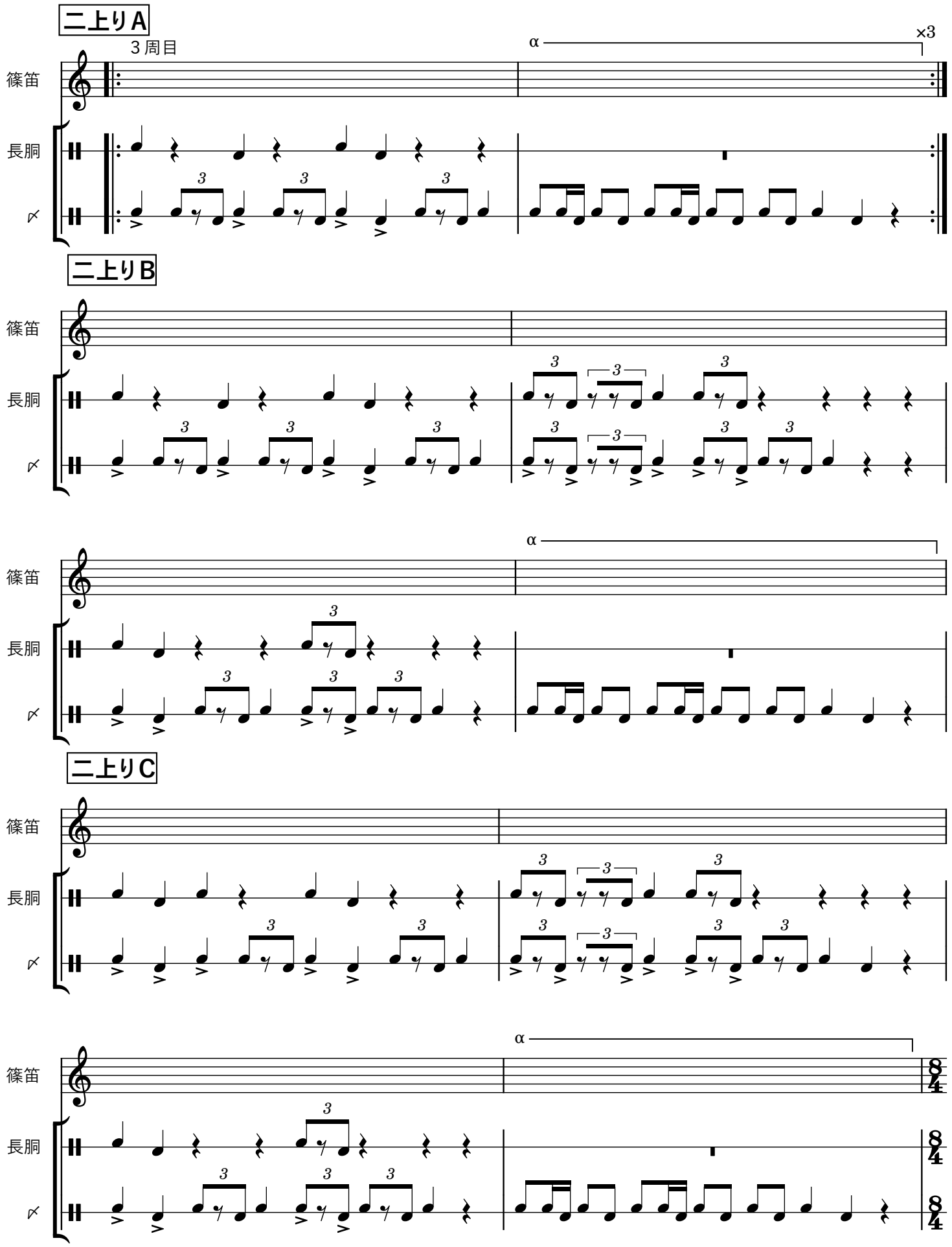
二上りA
3周目
α
×3
篠笛
長胴
二上りB
二上りC

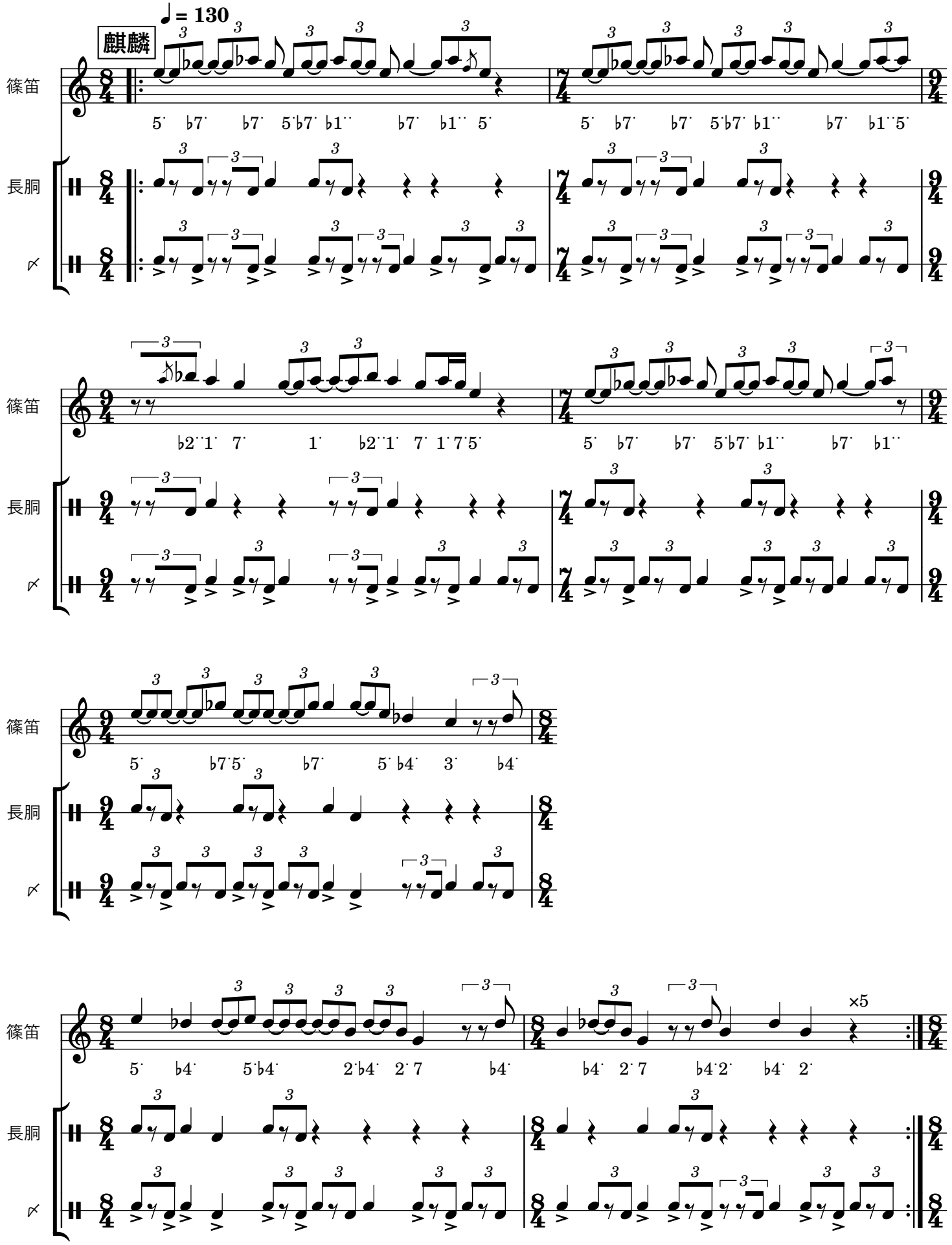
麒麟
♩ = 130
篠笛
長胴
×5

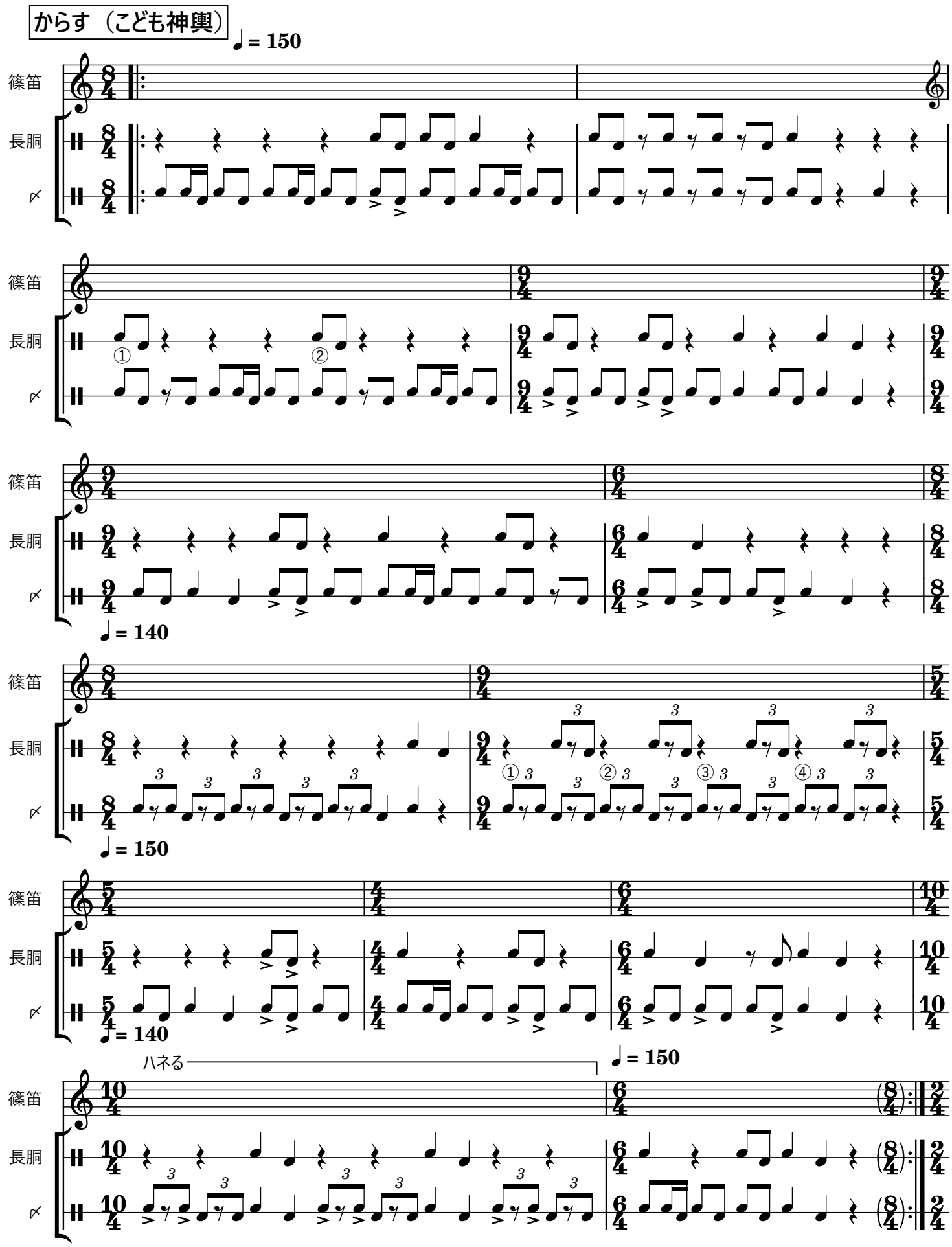
からす（こども神輿）
♩= 150
篠笛
長胴
♩= 140
♩= 150
ハネる

三喜利

三喜利 A

♩ = 120

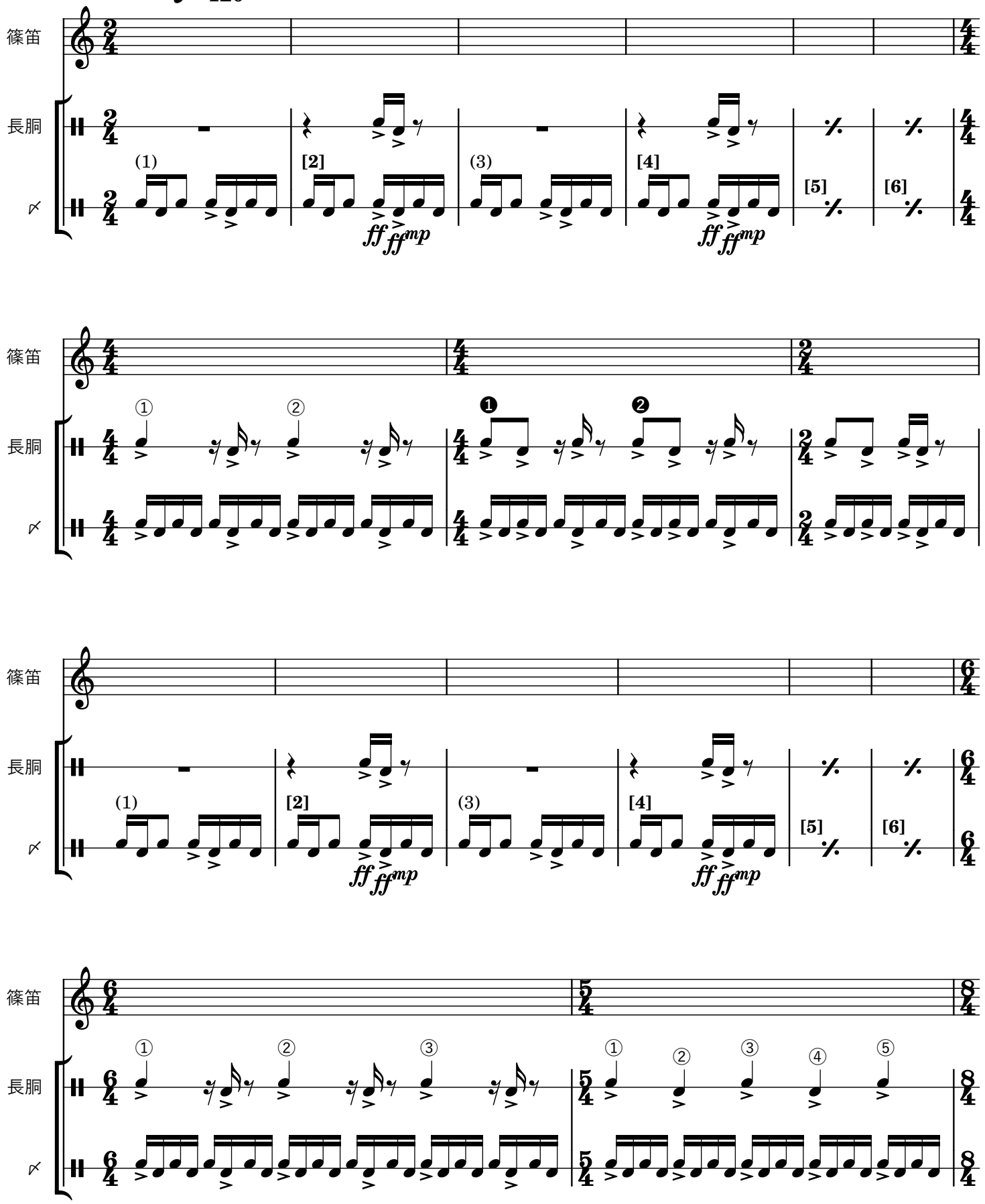
篠笛
長胴
(1)
[2]
(3)
[4]
[5]
[6]
ff
ff
mp
ff
ff
mp
①
②
❶
❷
篠笛
長胴
(1)
[2]
(3)
[4]
[5]
[6]
ff
ff
mp
ff
ff
mp
篠笛
長胴
①
②
③
①
②
③
④
⑤

三喜利 波

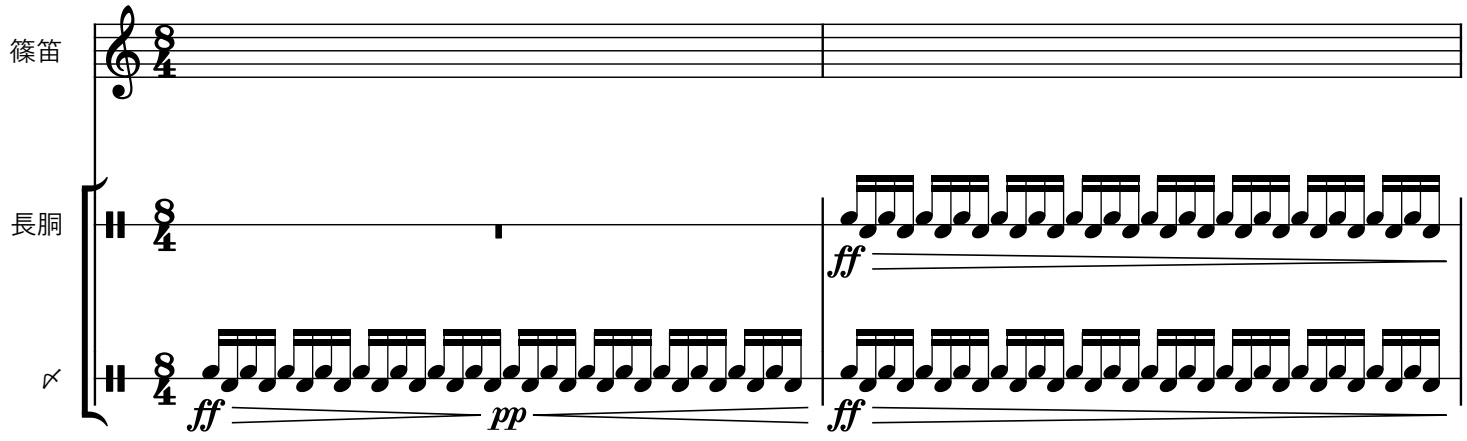


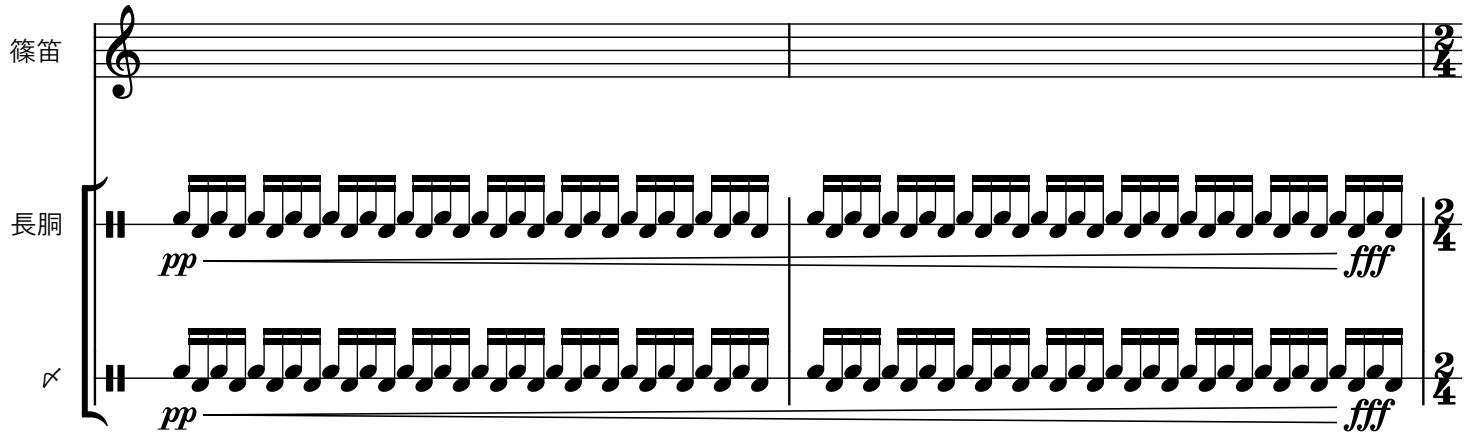


三喜利 ケツ１

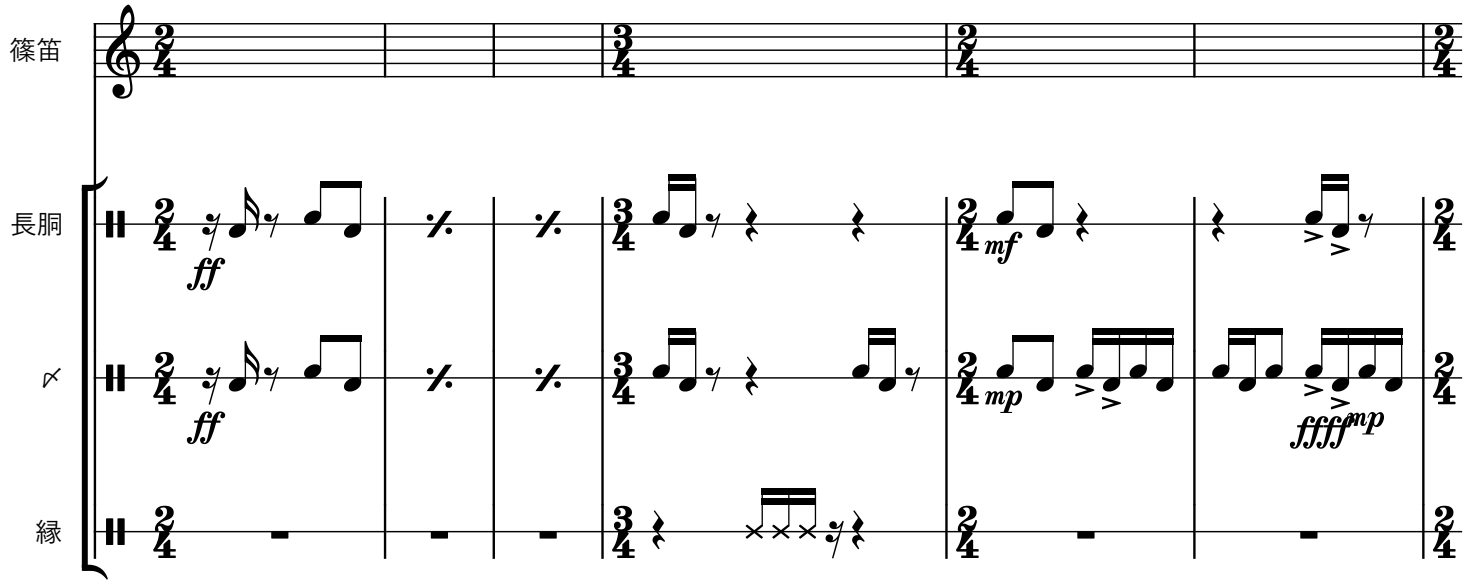

三喜利A

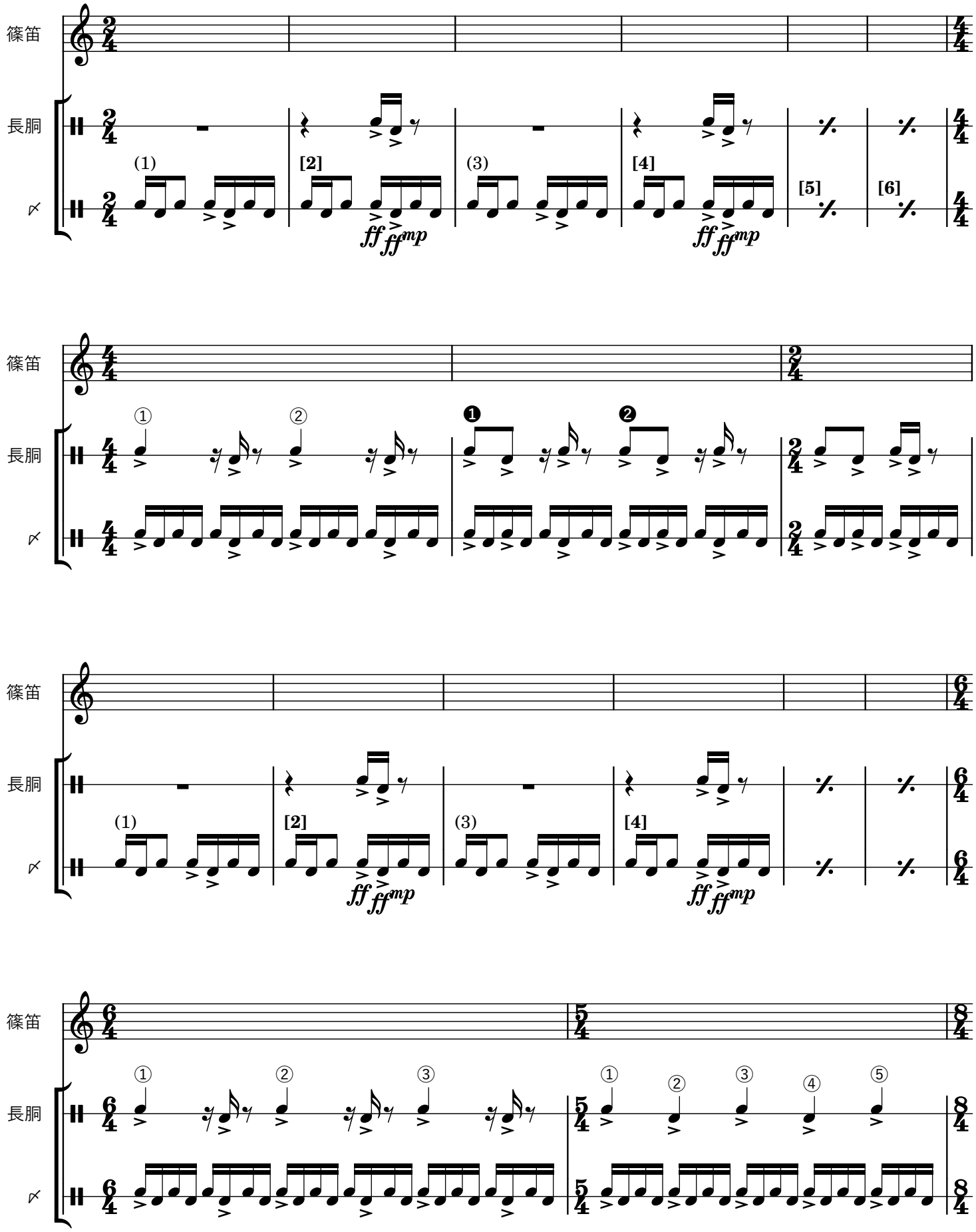
篠笛
長胴
(1)
[2]
(3)
[4]
[5]
[6]
ff ff mp
ff ff mp
篠笛
長胴
①
②
❶
❷
篠笛
長胴
(1)
[2]
(3)
[4]
ff ff mp
ff ff mp
篠笛
長胴
①
②
③
①
②
③
④
⑤

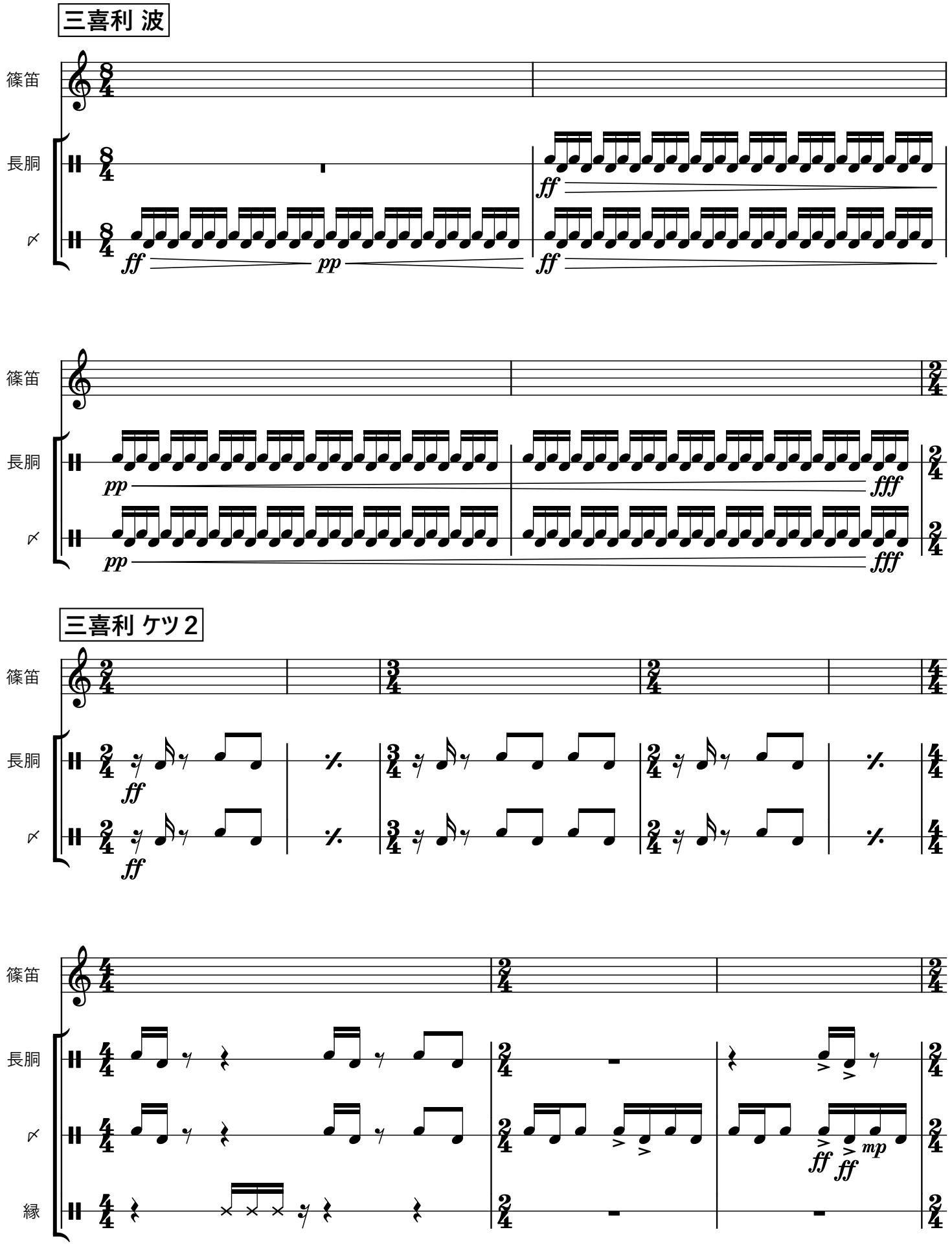
三喜利 波
篠笛
長胴
ff
pp
ff
ff
篠笛
長胴
pp
fff
pp
fff
三喜利 ケツ2
篠笛
長胴
ff
ff
篠笛
長胴
ff
ff
mp
縁

篠笛

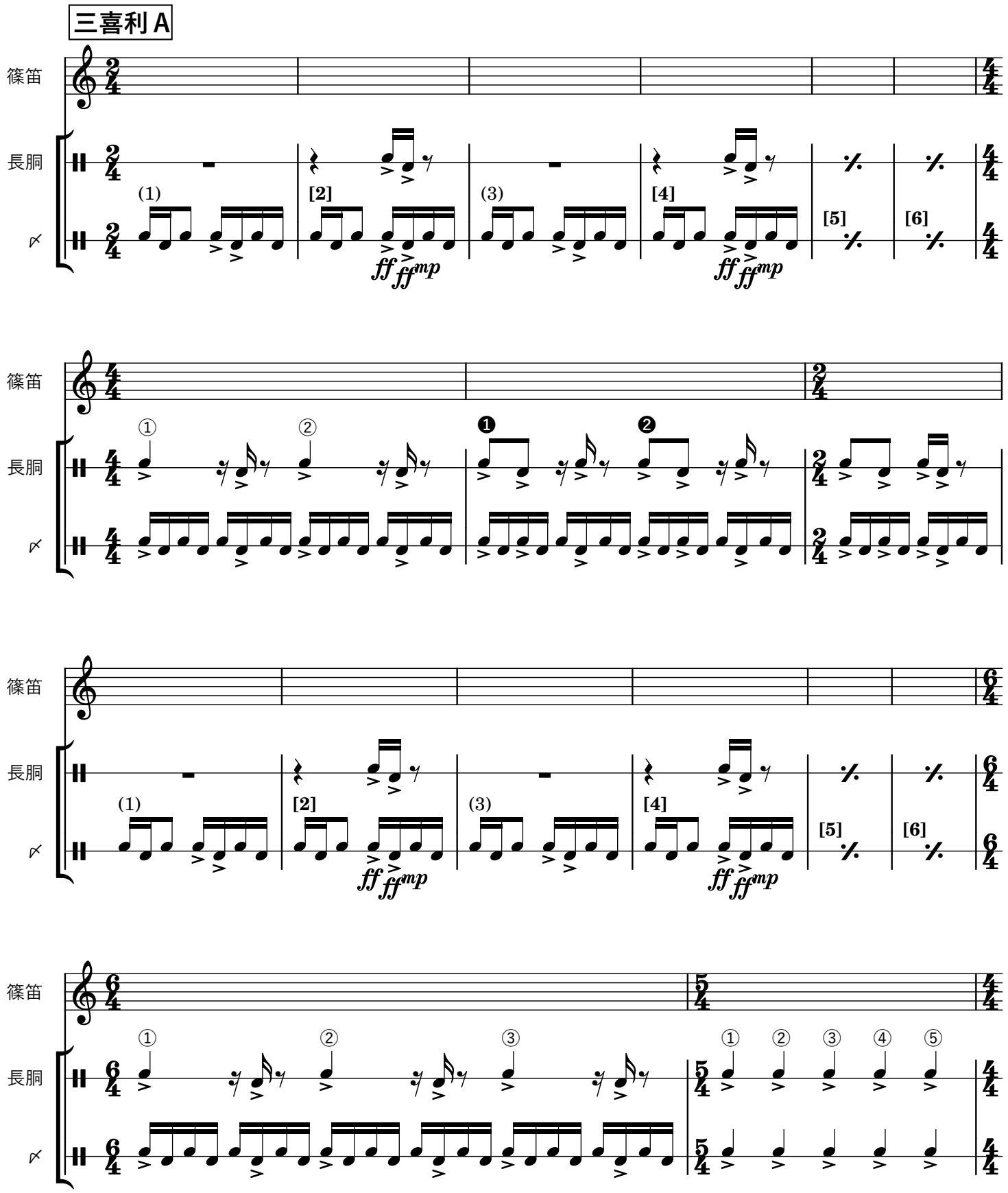
三喜利A
篠笛
長胴
(1)
[2]
(3)
[4]
[5]
[6]
ff
ff
mp
ff
ff
mp
①
②
❶
❷
篠笛
長胴
(1)
[2]
(3)
[4]
[5]
[6]
ff
ff
mp
ff
ff
mp
篠笛
長胴
①
②
③
①
②
③
④
⑤

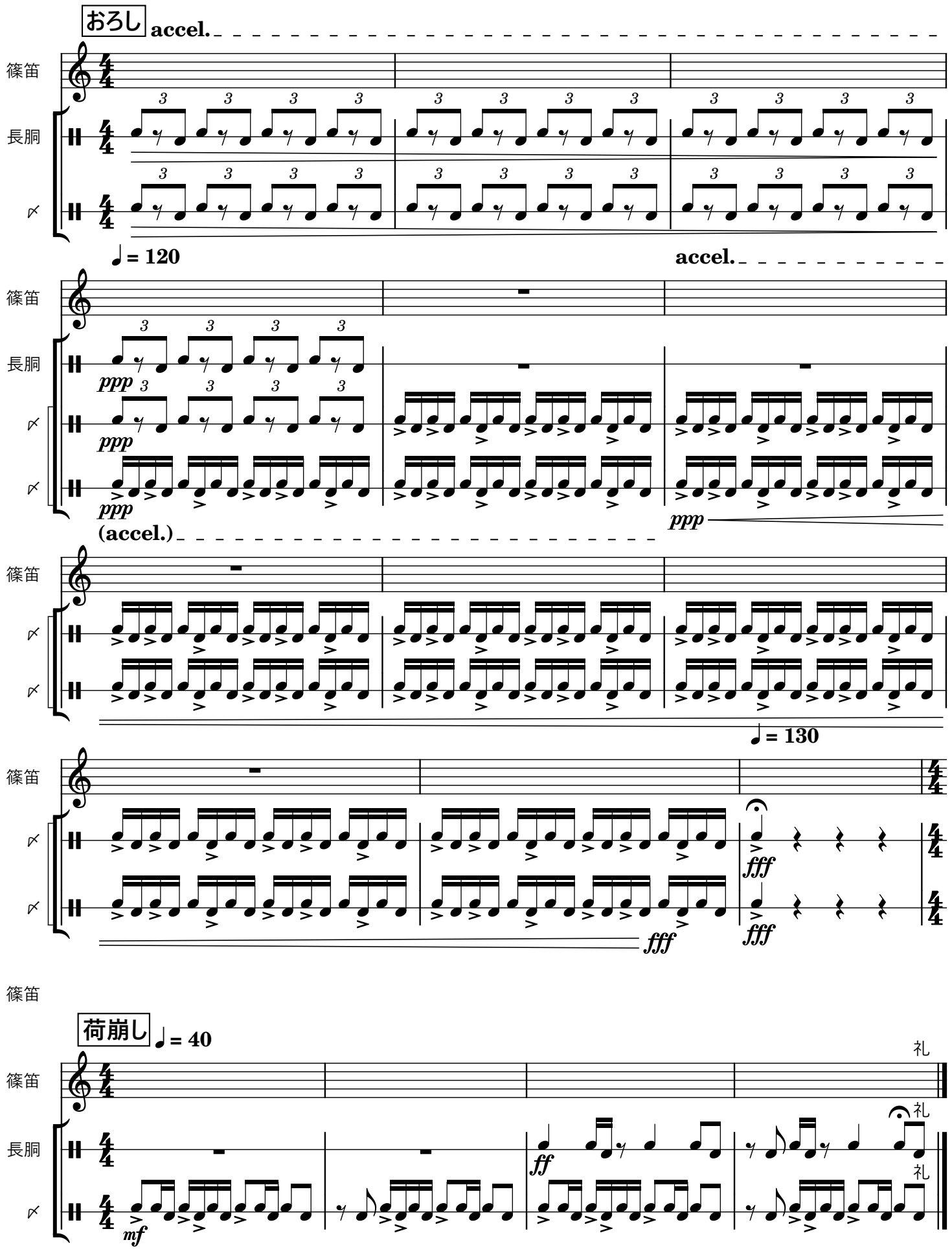
おろし
accel.
篠笛
長胴
♩= 120
accel.
ppp
(accel.)
♩= 130
fff
荷崩し
♩= 40
mf
ff
礼

# む

古今樂明座

2025-11-30

後藤大地

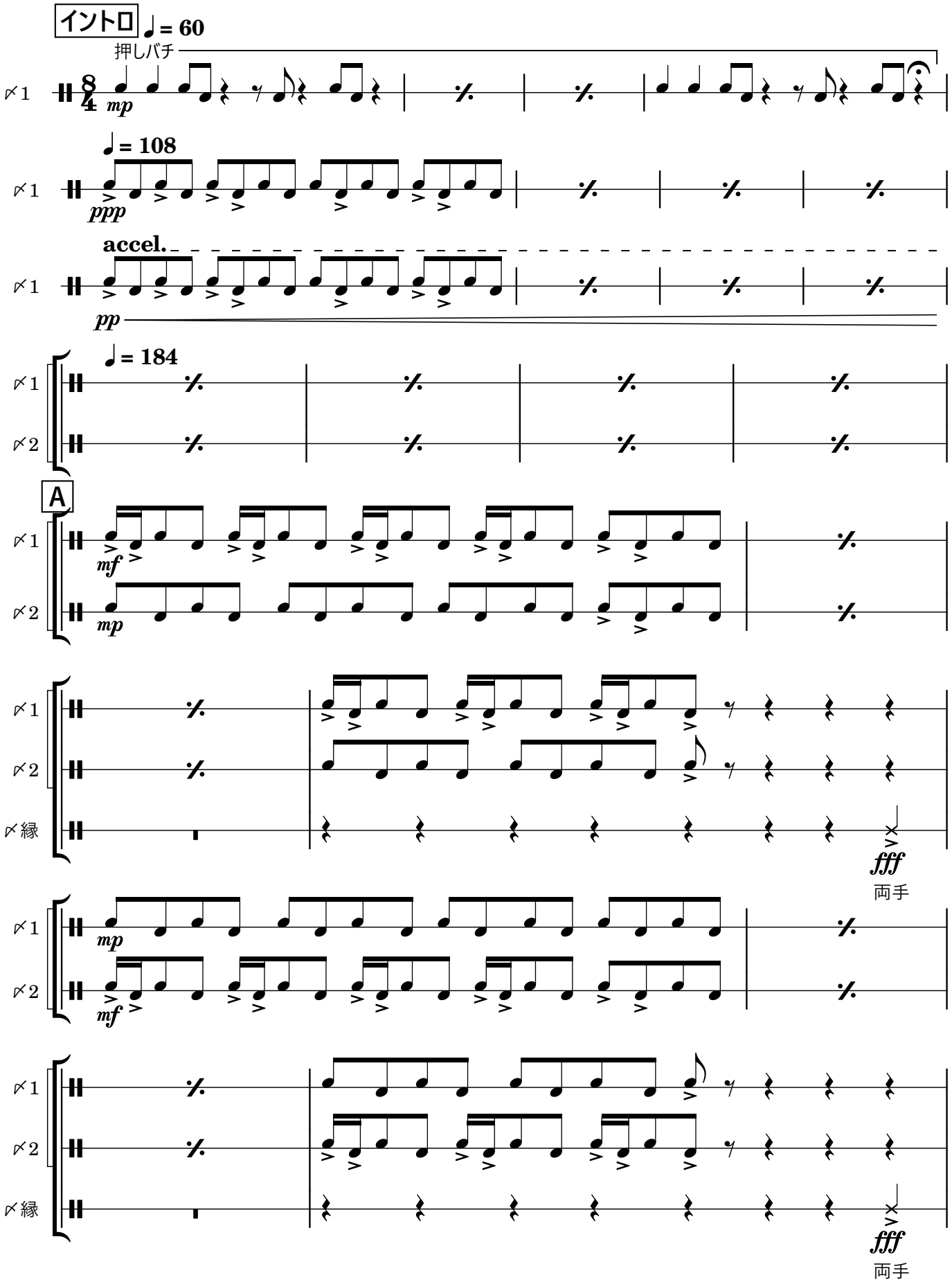

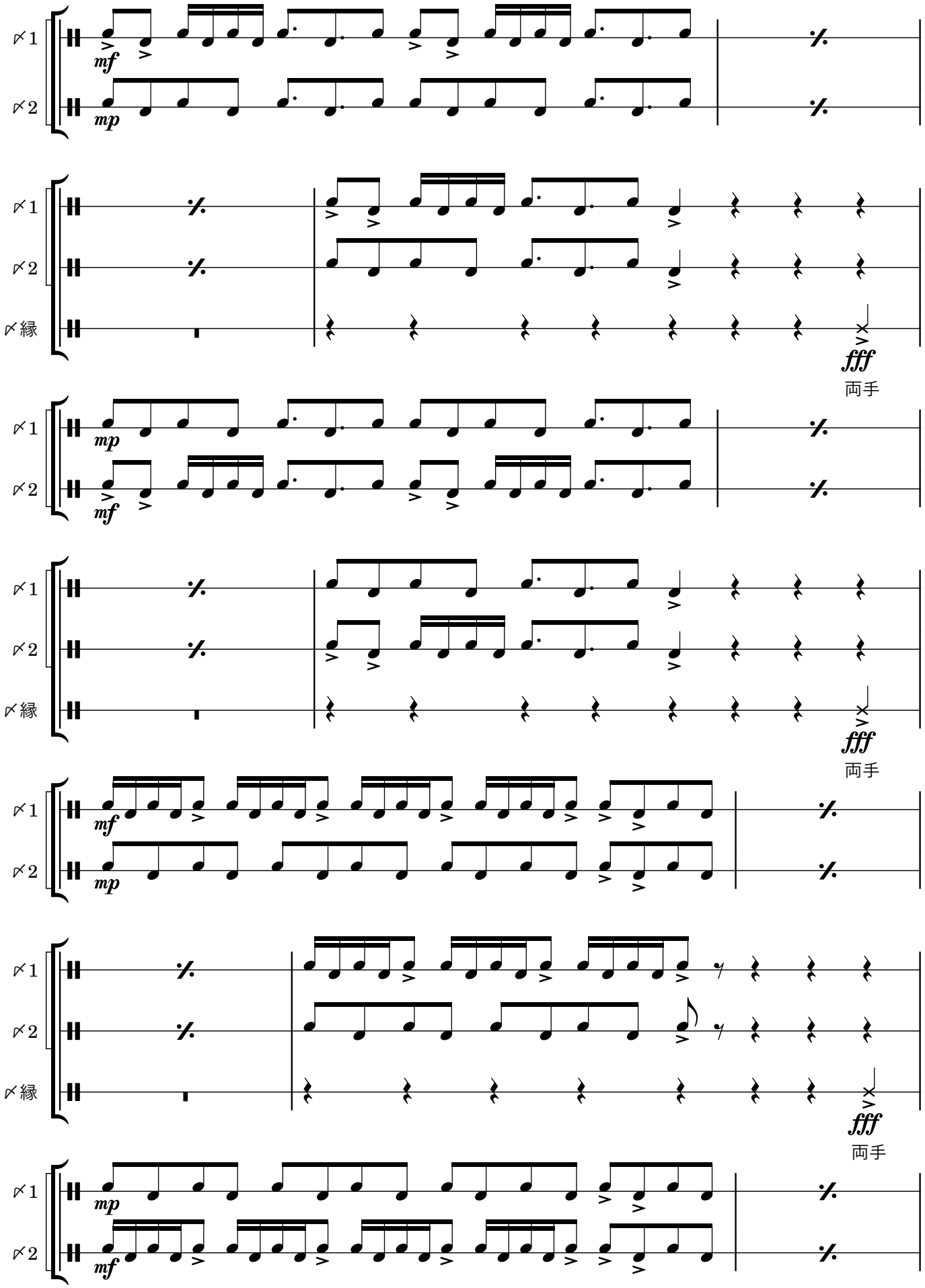
ドラム1
ドラム2
mf
mp
ドラム1
ドラム2
ドラム縁
fff
両手
ドラム1
ドラム2
mp
mf
ドラム1
ドラム2
ドラム縁
fff
両手
ドラム1
ドラム2
mf
mp
ドラム1
ドラム2
ドラム縁
fff
両手
ドラム1
ドラム2
mp
mf

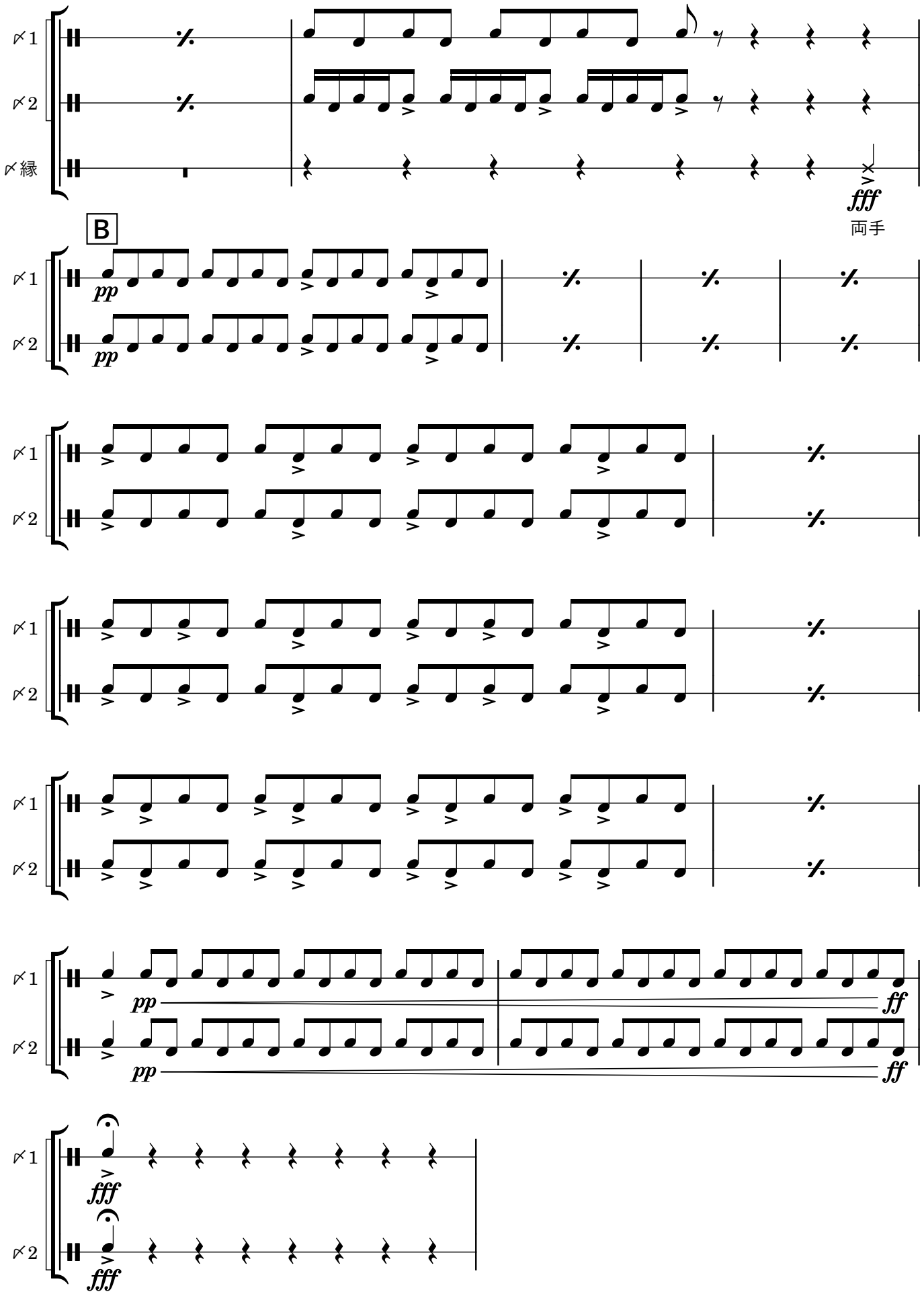
ﾊｲﾊｯﾄ1
ﾊｲﾊｯﾄ2
ﾊｲﾊｯﾄ縁
fff
両手
B
pp
ff

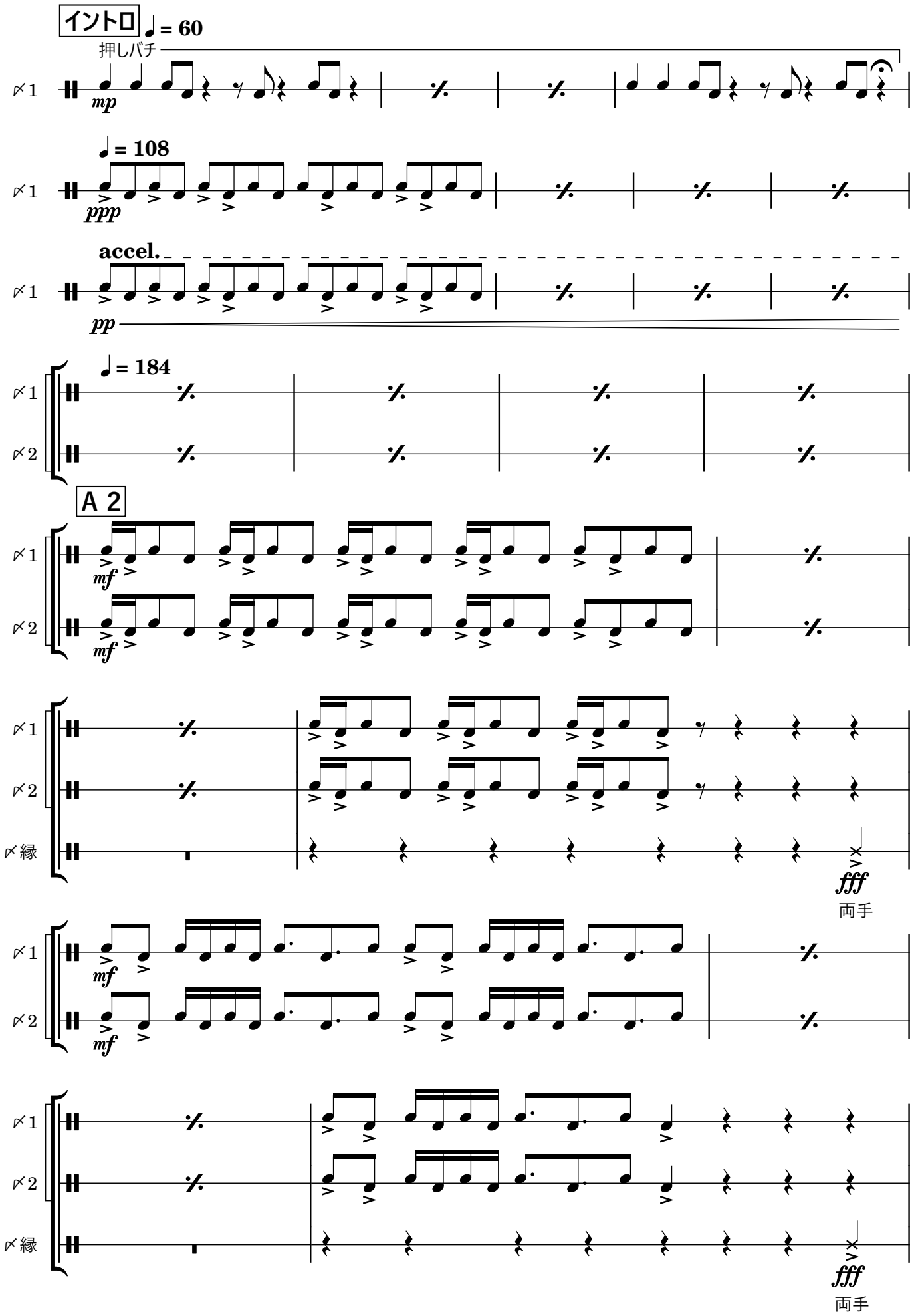
イントロ
♩= 60
押しバチ
mp
♩= 108
ppp
accel.
pp
♩= 184
A 2
mf
mf
fff
両手
mf
mf
fff
両手

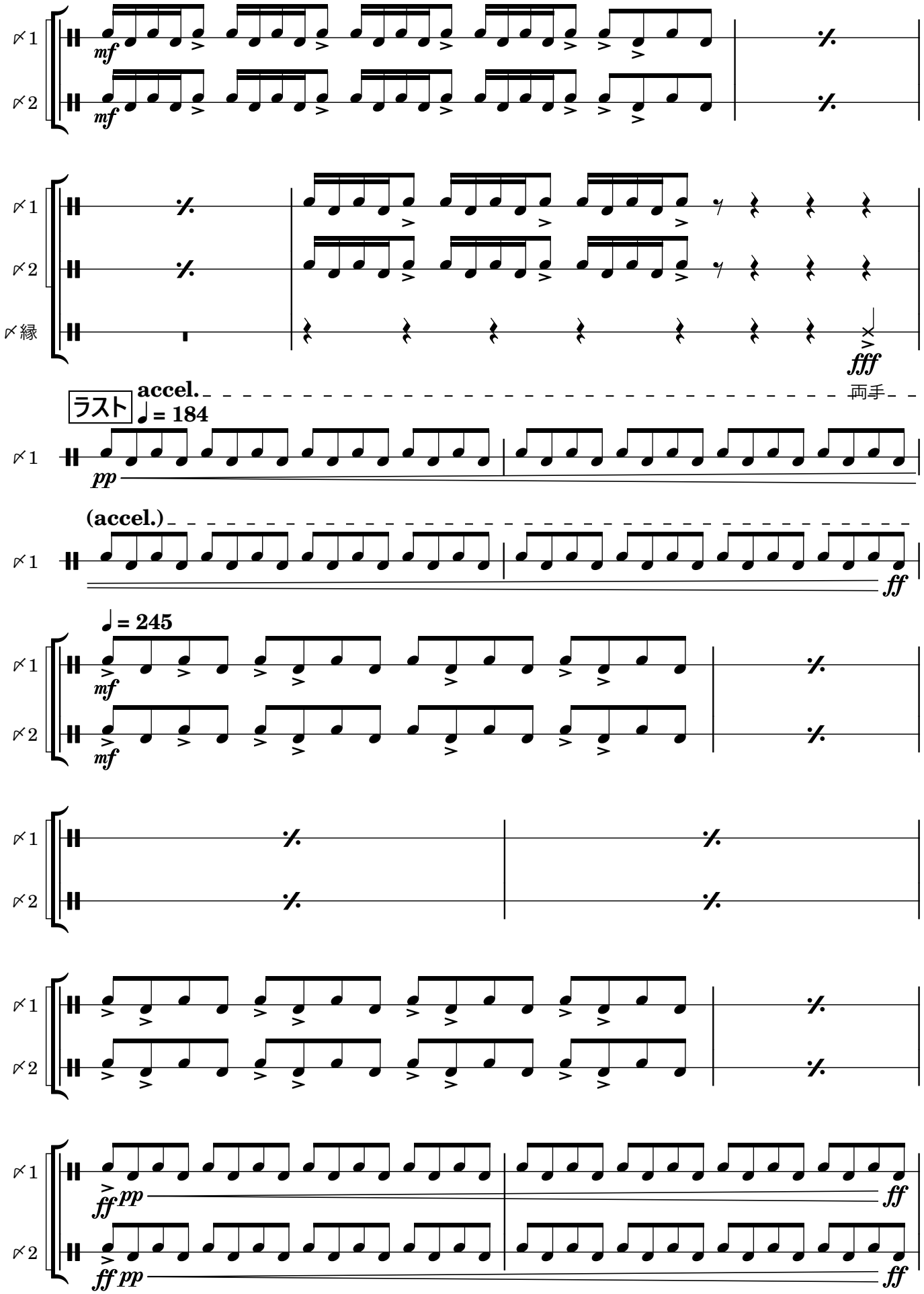
𝄪1
𝄪2
mf
mf
𝄪1
𝄪2
𝄪縁
ffff
両手
ラスト
accel.
♩= 184
𝄪1
pp
(accel.)
𝄪1
ff
♩= 245
𝄪1
mf
𝄪2
mf
𝄪1
𝄪2
𝄪1
𝄪2
𝄪1
ff pp
ff
𝄪2
ff pp
ff

**6**

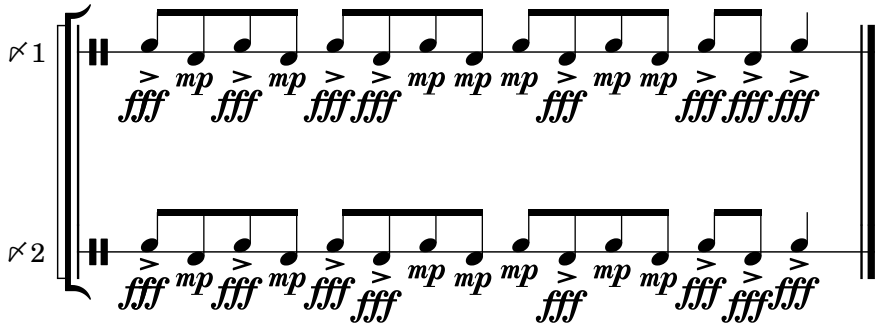

# ハレ《霽れ》

古今樂明座

2025-12-09

後藤大地

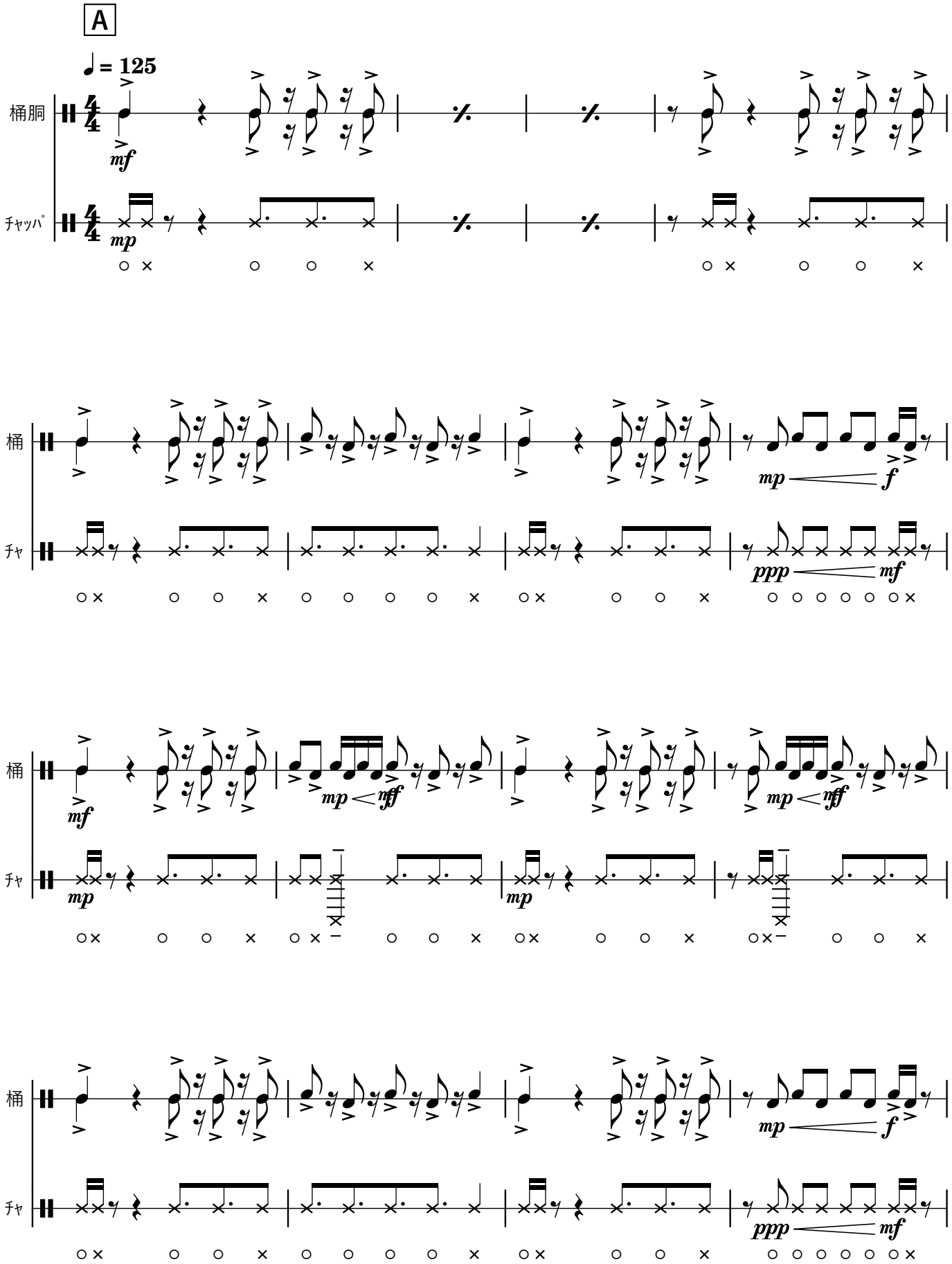

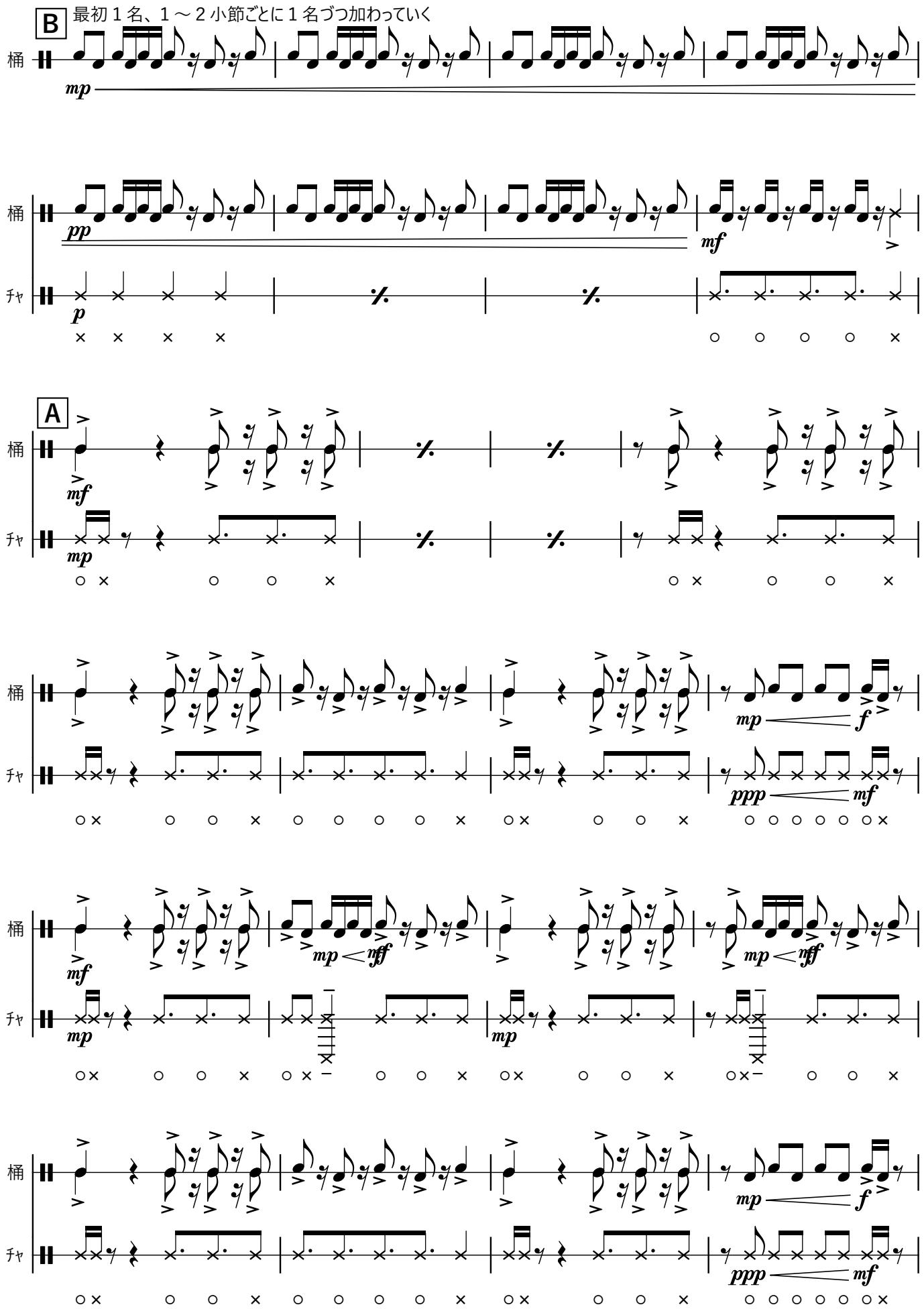
B
最初１名、１～２小節ごとに１名づつ加わっていく
桶
チャ
mp
pp
mf
p
A
mf
mp
mp
f
ppp
mf
mf
mp
mf
mp
mp
mf
mp
f
ppp
mf

**ソロ** 桶の人数分ソロ廻し

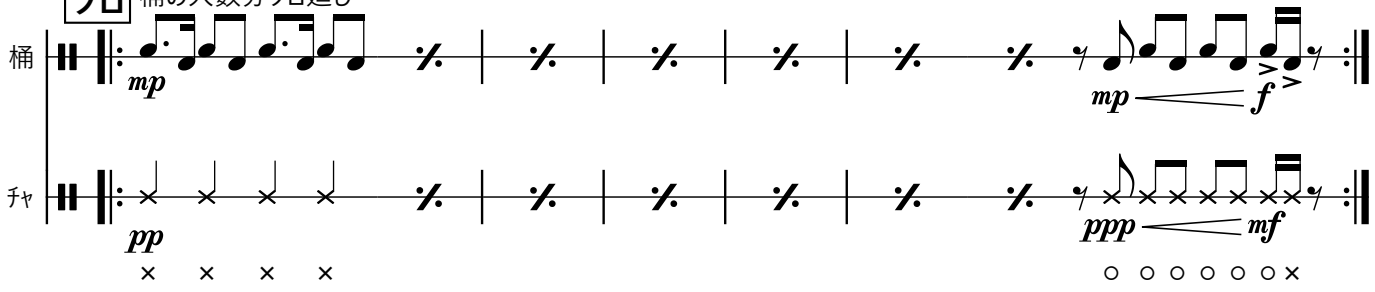


**掛合**

├2┤ ├1┤ ├0.5┤ の掛合。繰り返し数は演奏人数や好みに応じて適宜調整

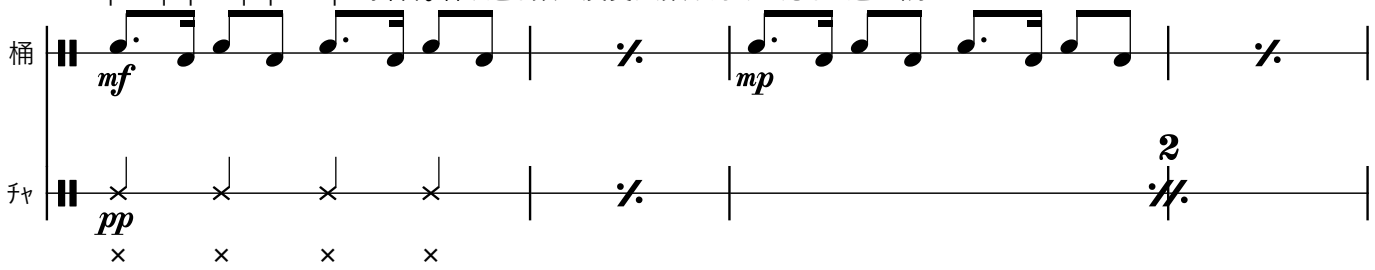


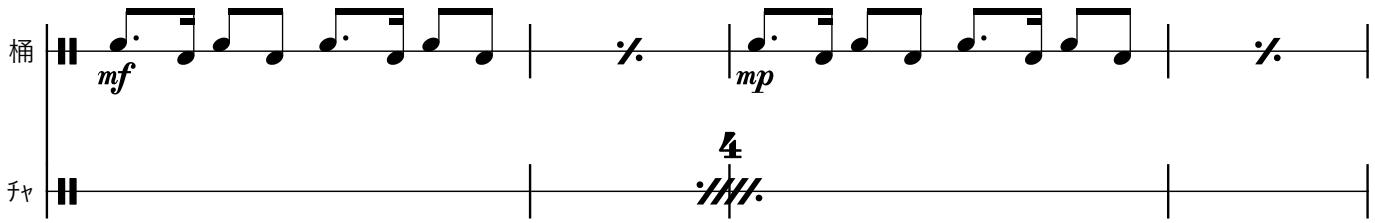


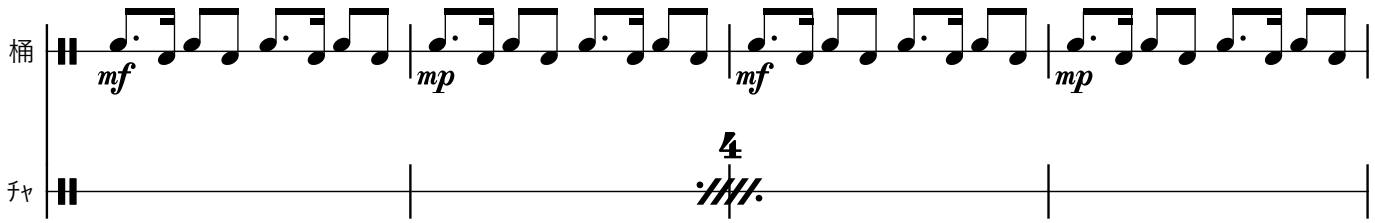


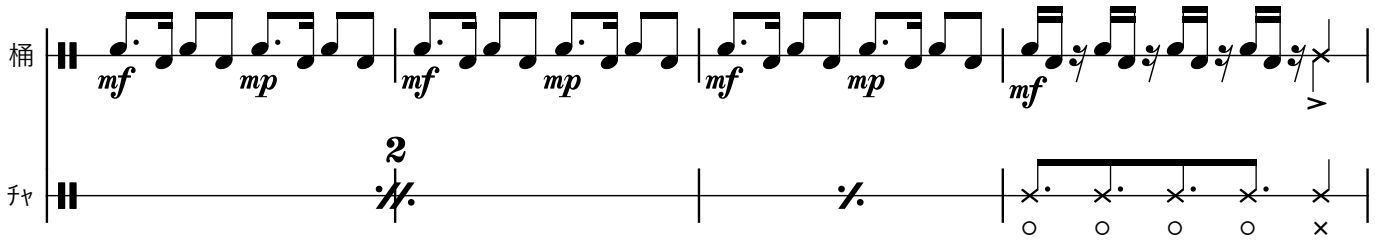

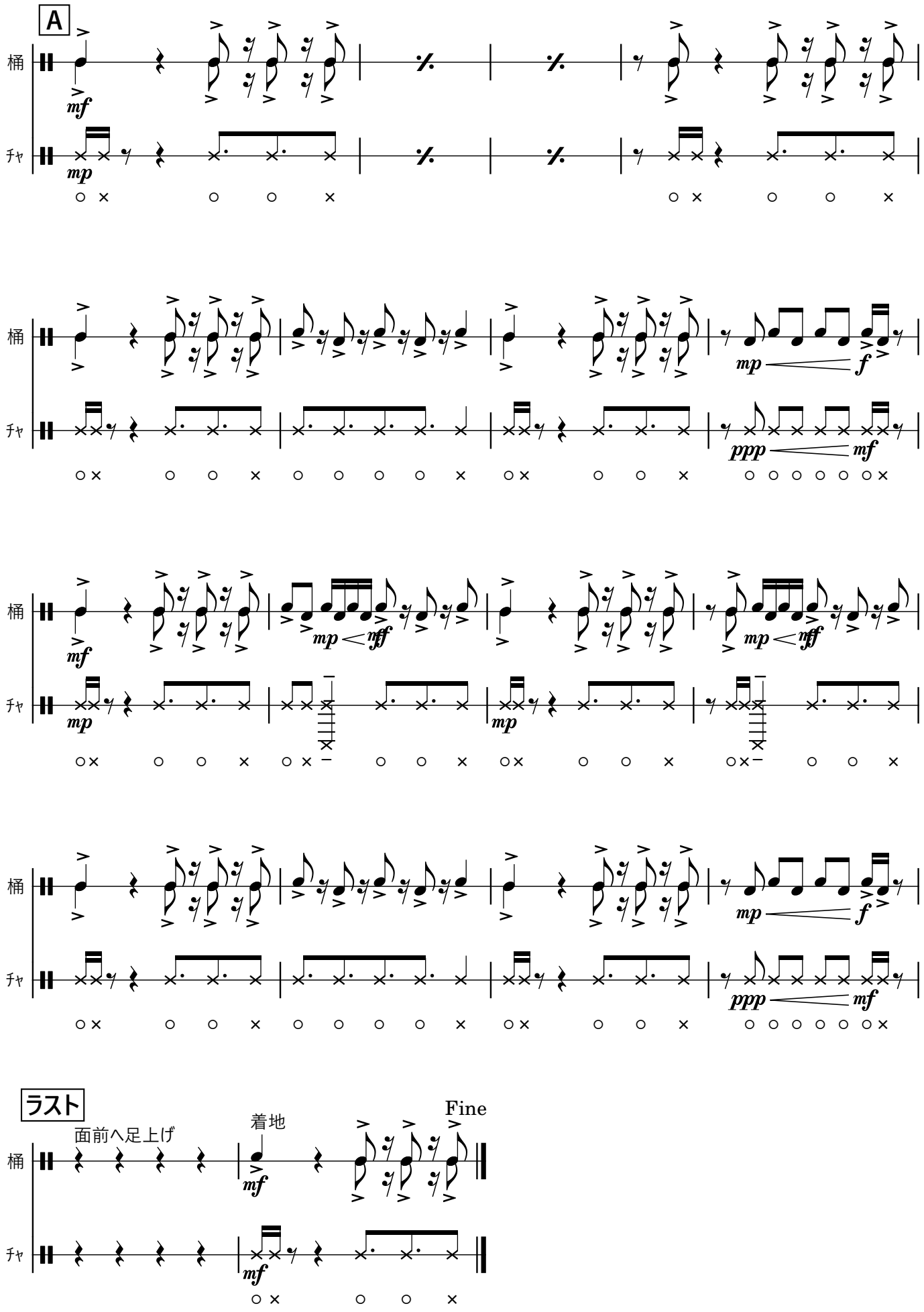
A
桶
チャ
mf
mp
ppp
f
mf
mp
ff
ラスト
面前へ足上げ
着地
Fine

# こきりこ節

## 古今樂明座編

2025-12-03

富山県民謡

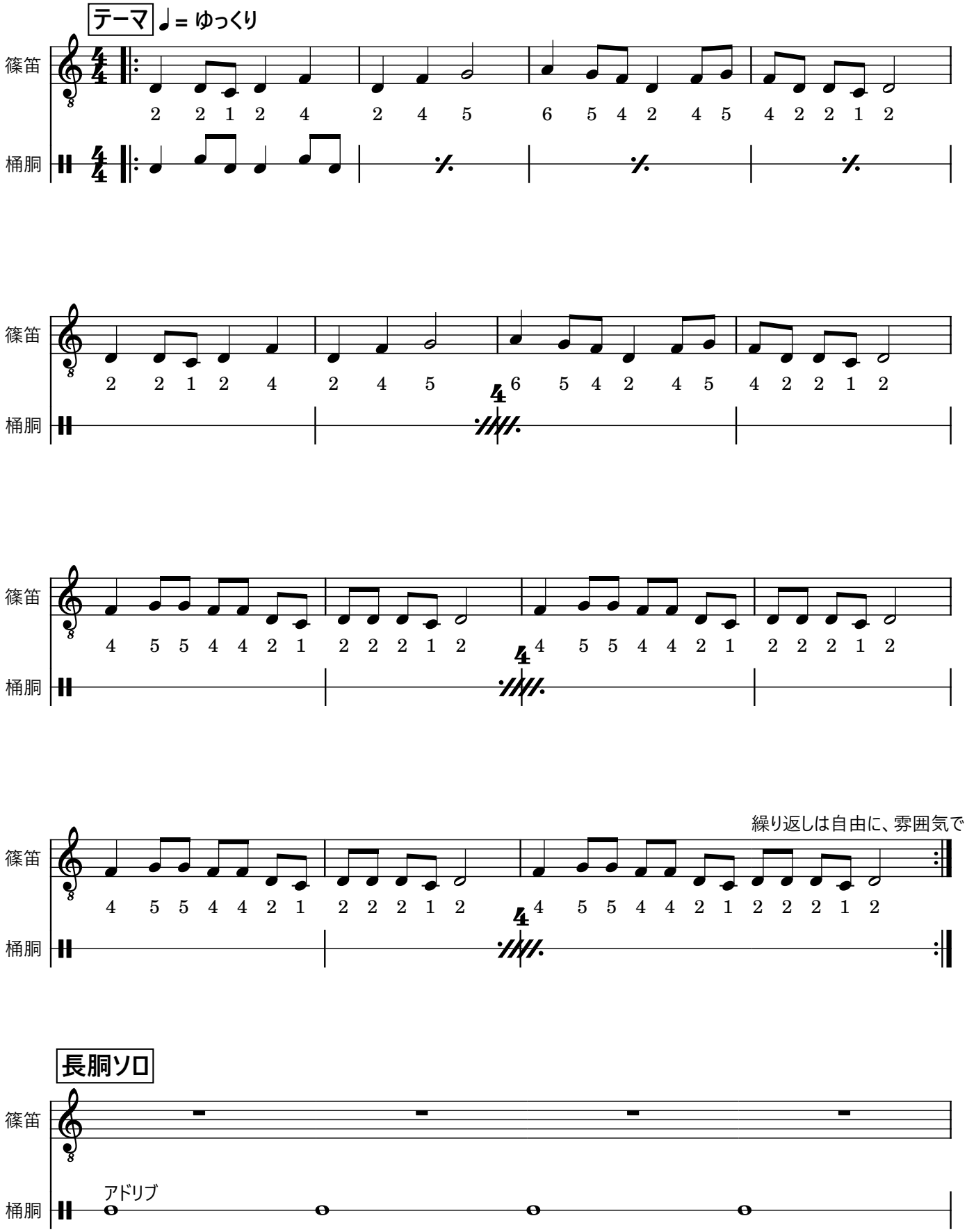

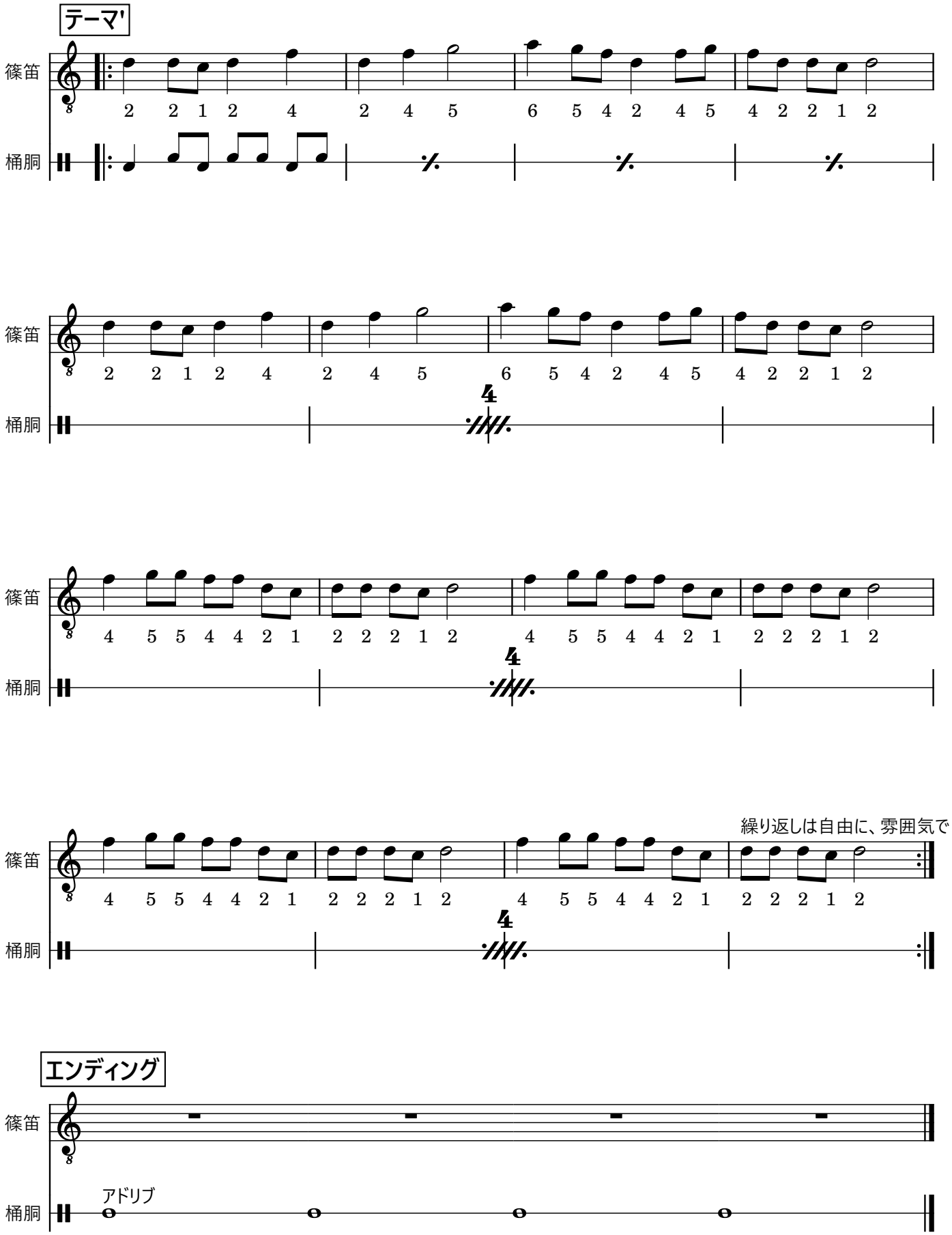
テーマ'
篠笛
桶胴
2 2 1 2 4 2 4 5 6 5 4 2 4 5 4 2 2 1 2
4 5 5 4 4 2 1 2 2 2 1 2 4 5 5 4 4 2 1 2 2 2 1 2
繰り返しは自由に、雰囲気で
エンディング
アドリブ

# たらんが

古今樂明座

2025-12-09

森健太

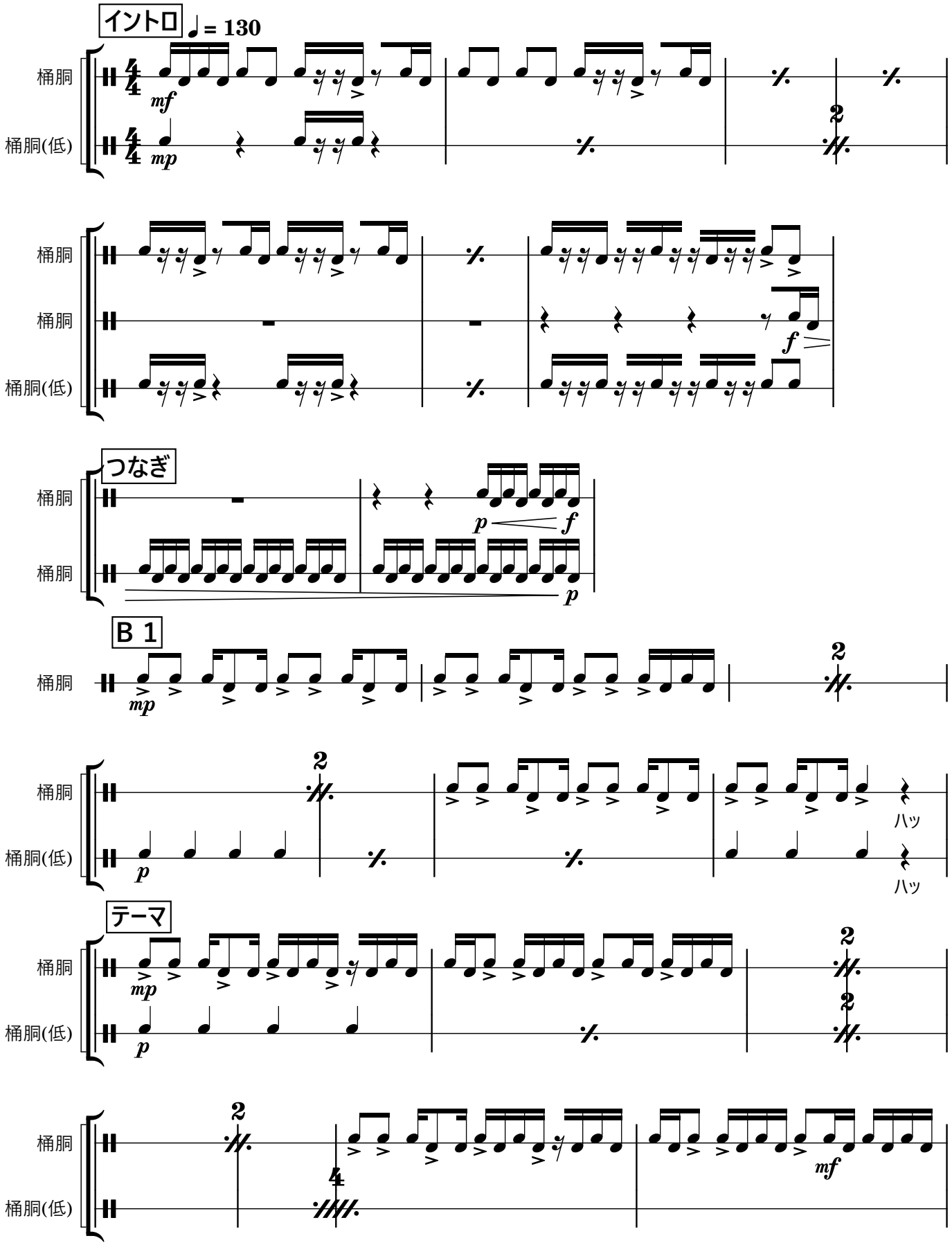

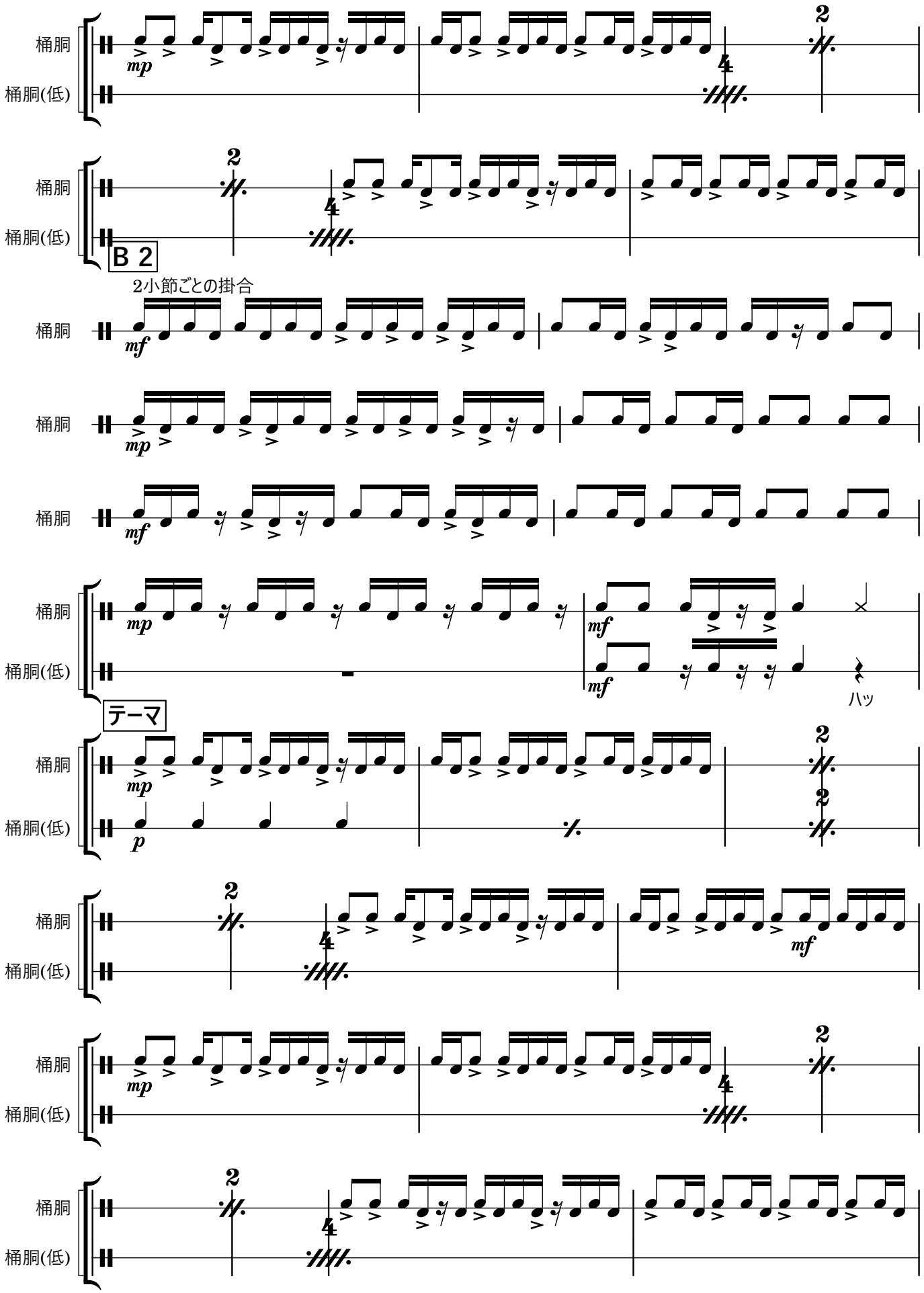
桶胴
桶胴(低)
mp
B 2
2小節ごとの掛合
mf
テーマ
p
ハッ

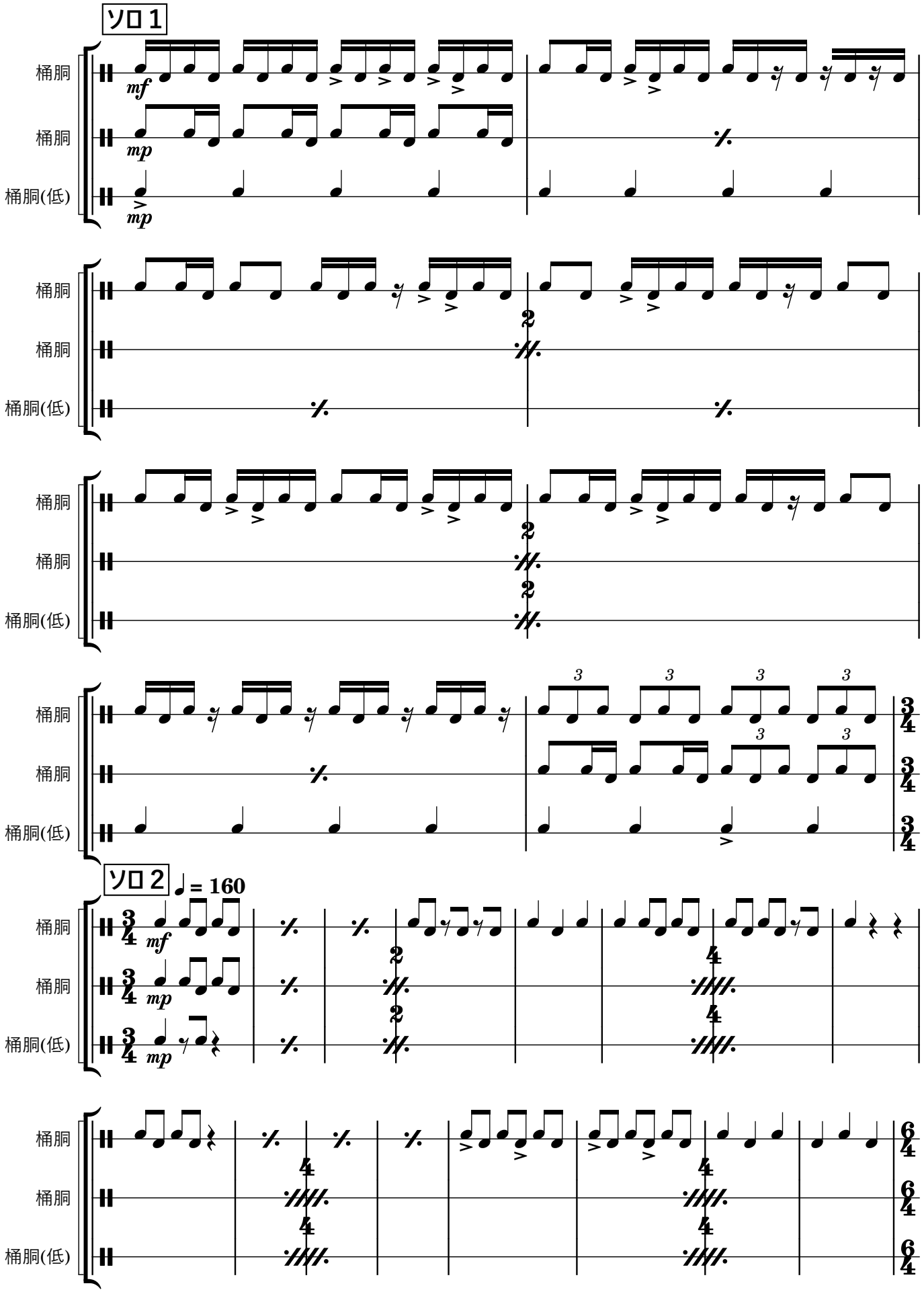
ソロ１
桶胴
桶胴
桶胴(低)
mf
mp
mp
桶胴
桶胴
桶胴(低)
桶胴
桶胴
桶胴(低)
桶胴
桶胴
桶胴(低)
ソロ２
♩= 160
桶胴
桶胴
桶胴(低)
mf
mp
mp
桶胴
桶胴
桶胴(低)

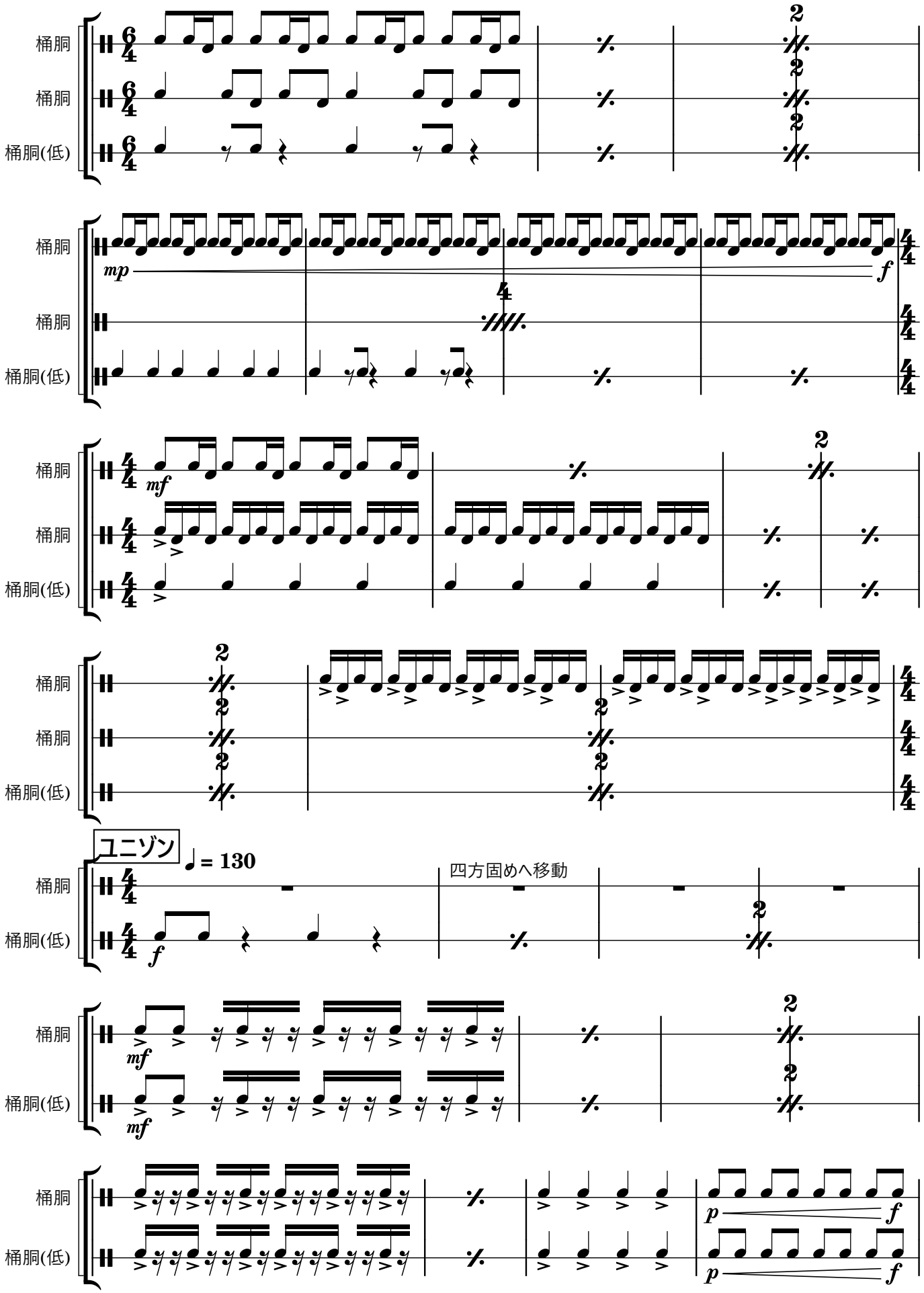
桶胴
桶胴
桶胴(低)
mp
f
mf
ユニゾン
♩= 130
四方固めへ移動
p

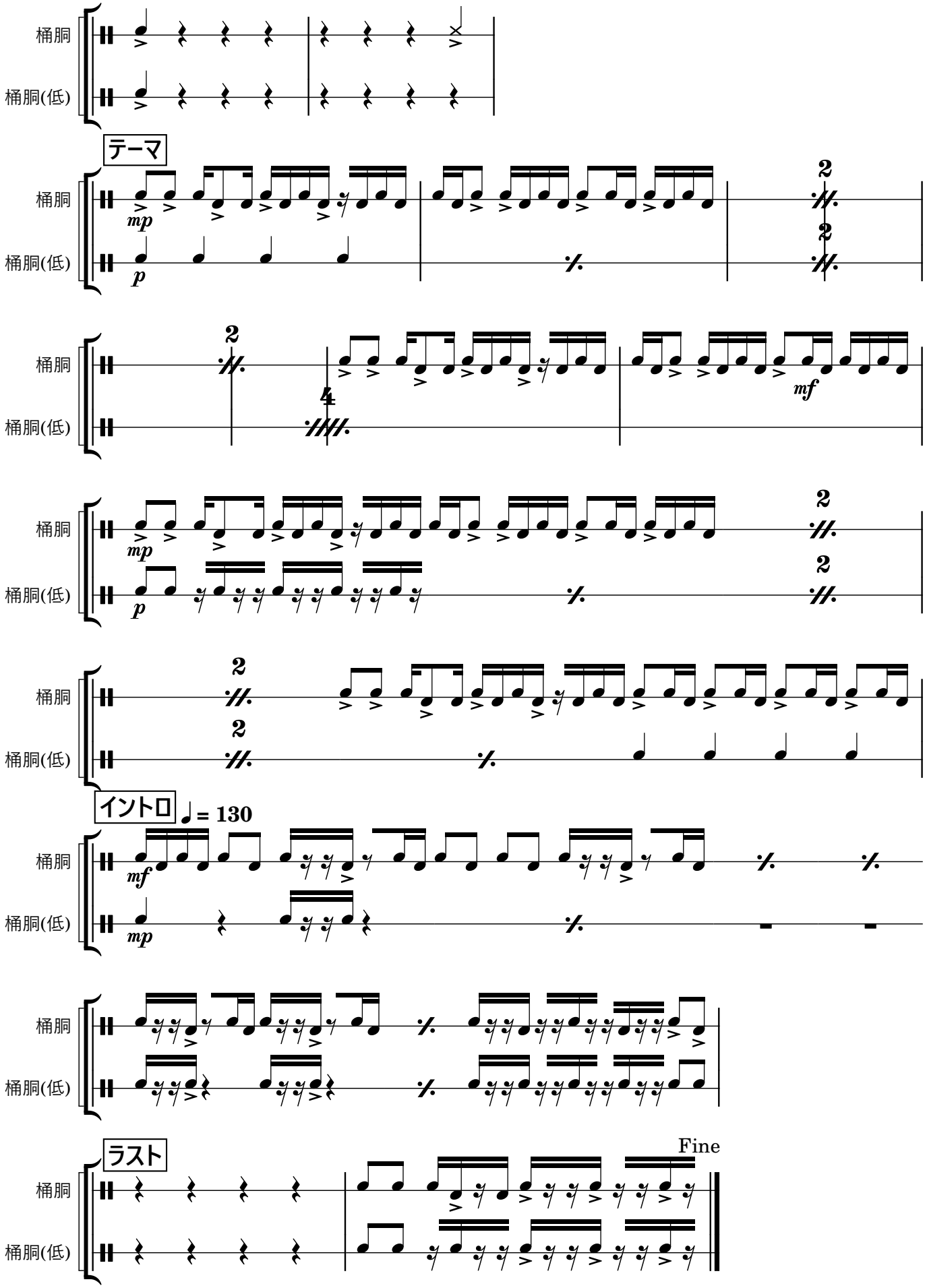
桶胴
桶胴(低)
テーマ
mp
p
mf
イントロ
♩= 130
ラスト
Fine

2025-12-02

# 三喜利

口伝：小川諒大　採譜：谷川和馬、後藤大地

茨城県南部（つくば市周辺）

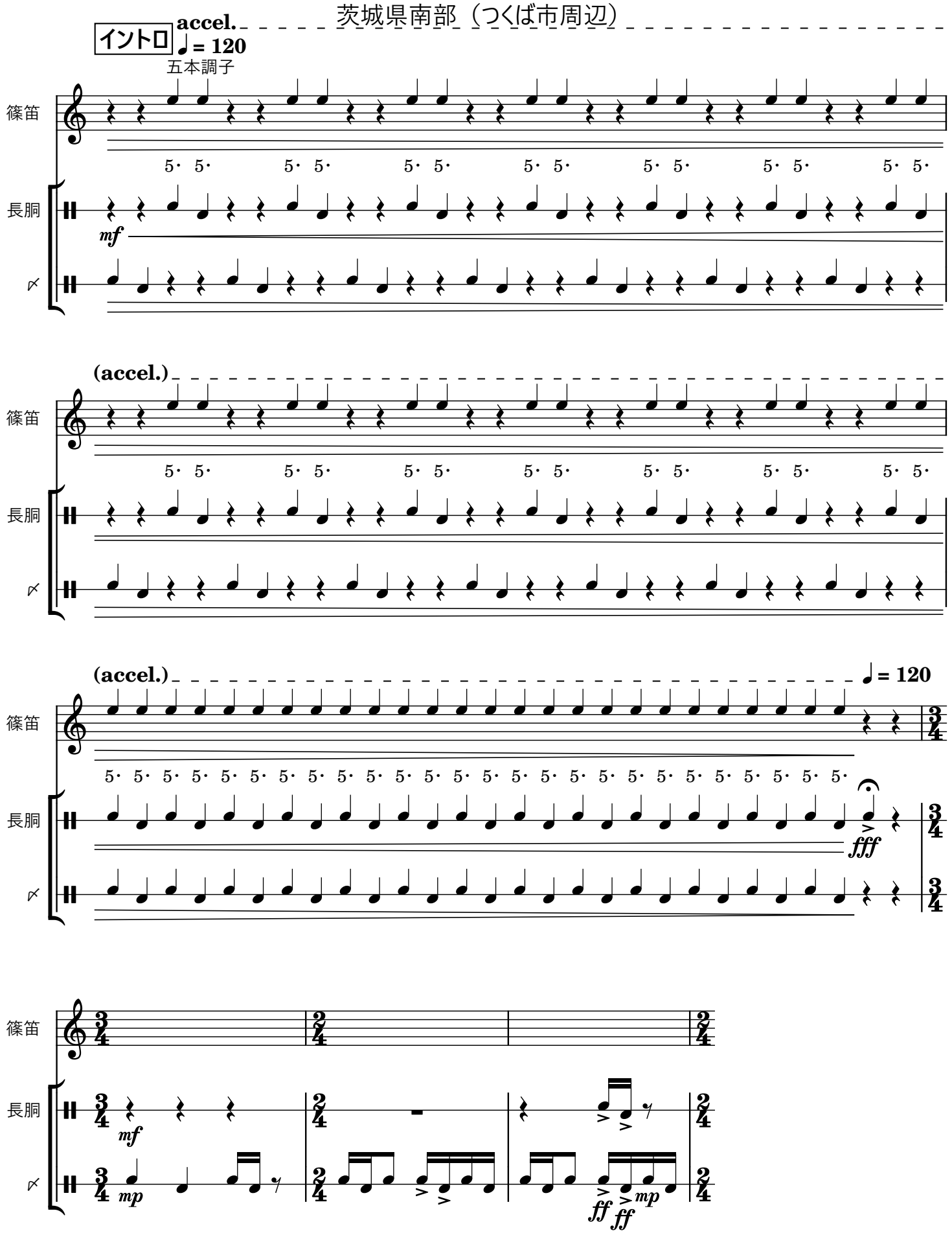

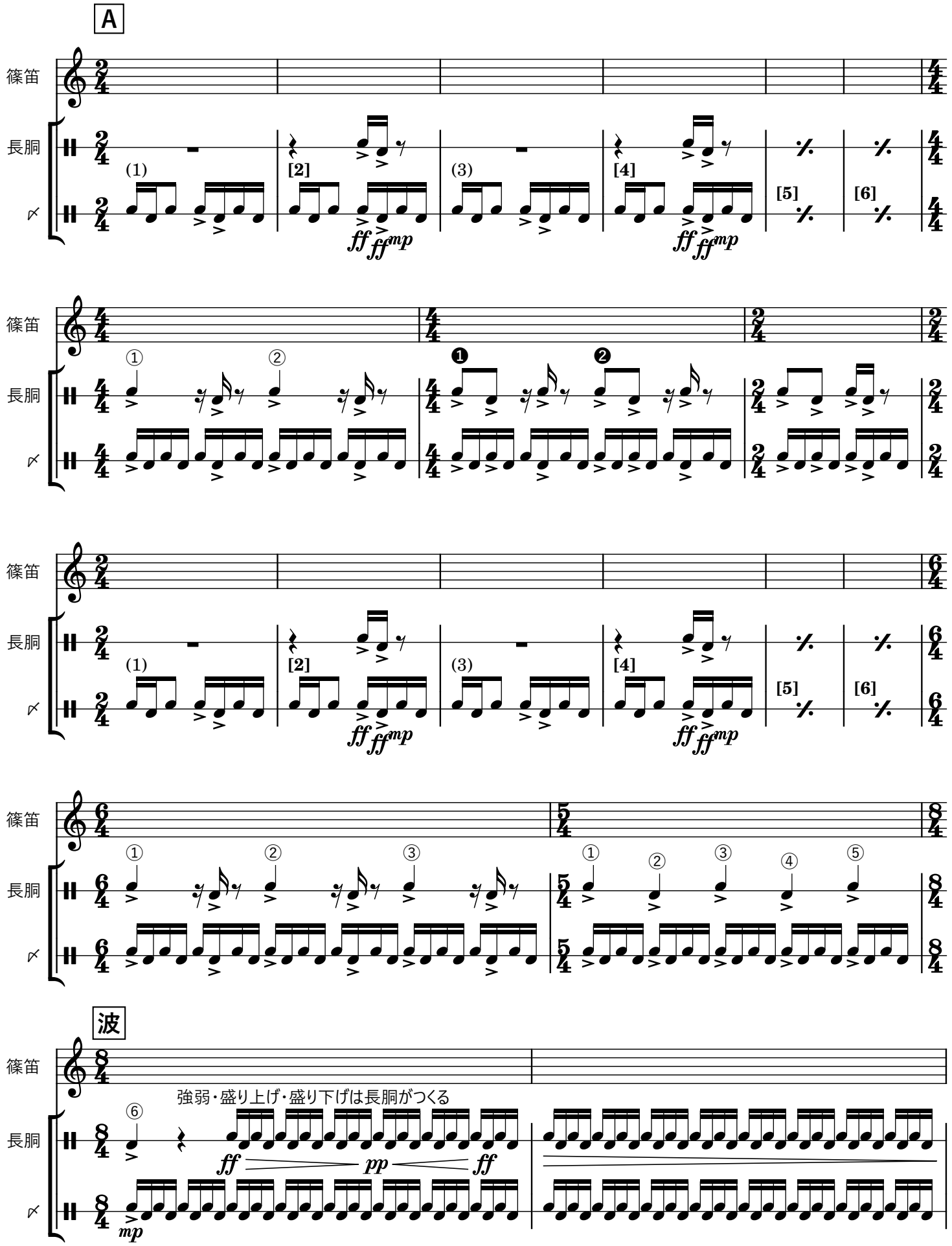
A
篠笛
長胴
(1)
[2]
(3)
[4]
[5]
[6]
ff
ff
mp
ff
ff
mp
①
②
❶
❷
①
②
③
①
②
③
④
⑤
波
強弱・盛り上げ・盛り下げは長胴がつくる
⑥
ff
pp
ff
mp

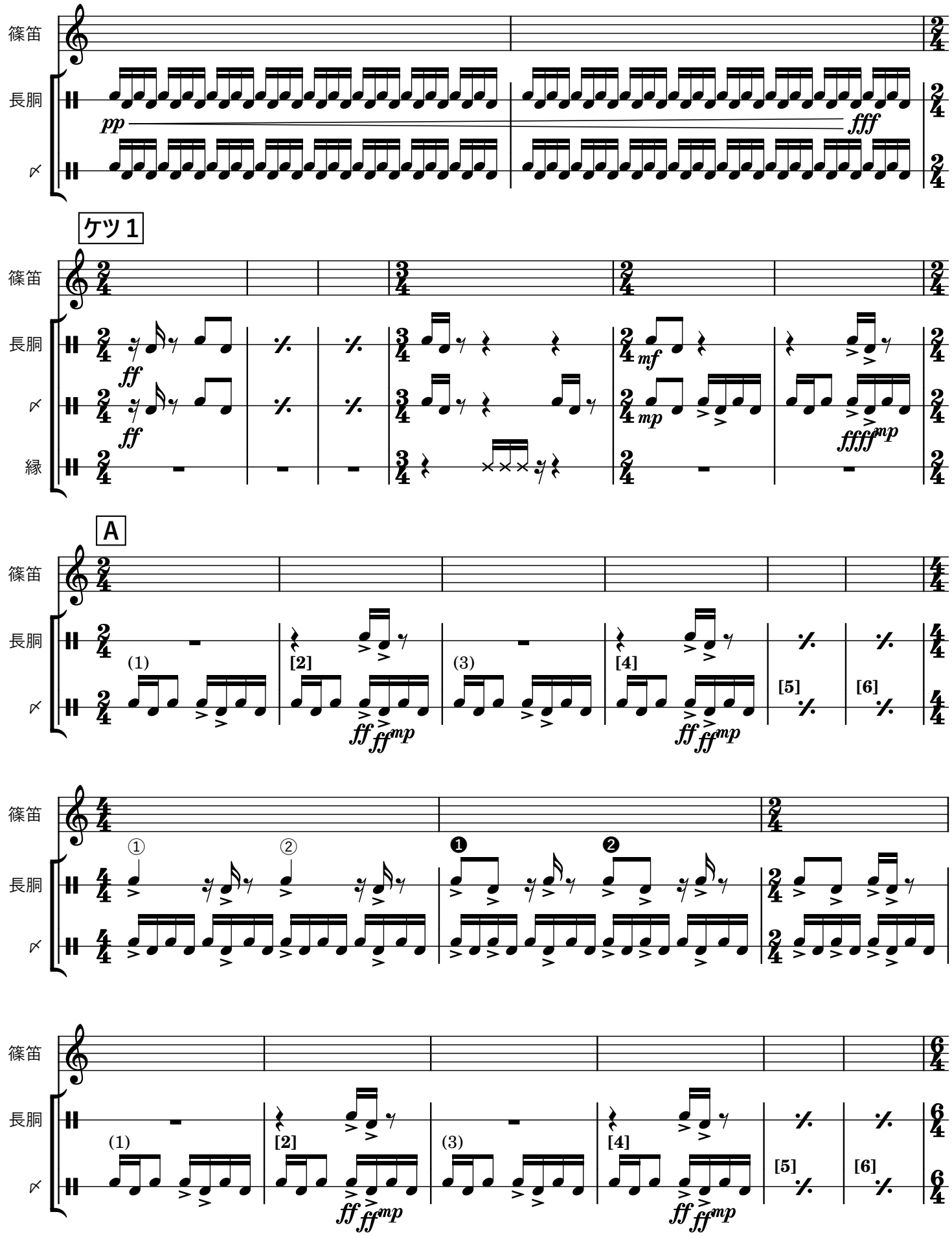
篠笛
長胴
pp
fff
ケツ１
ff
mf
mp
ffff
縁
A
(1)
[2]
(3)
[4]
[5]
[6]
①
②
❶
❷

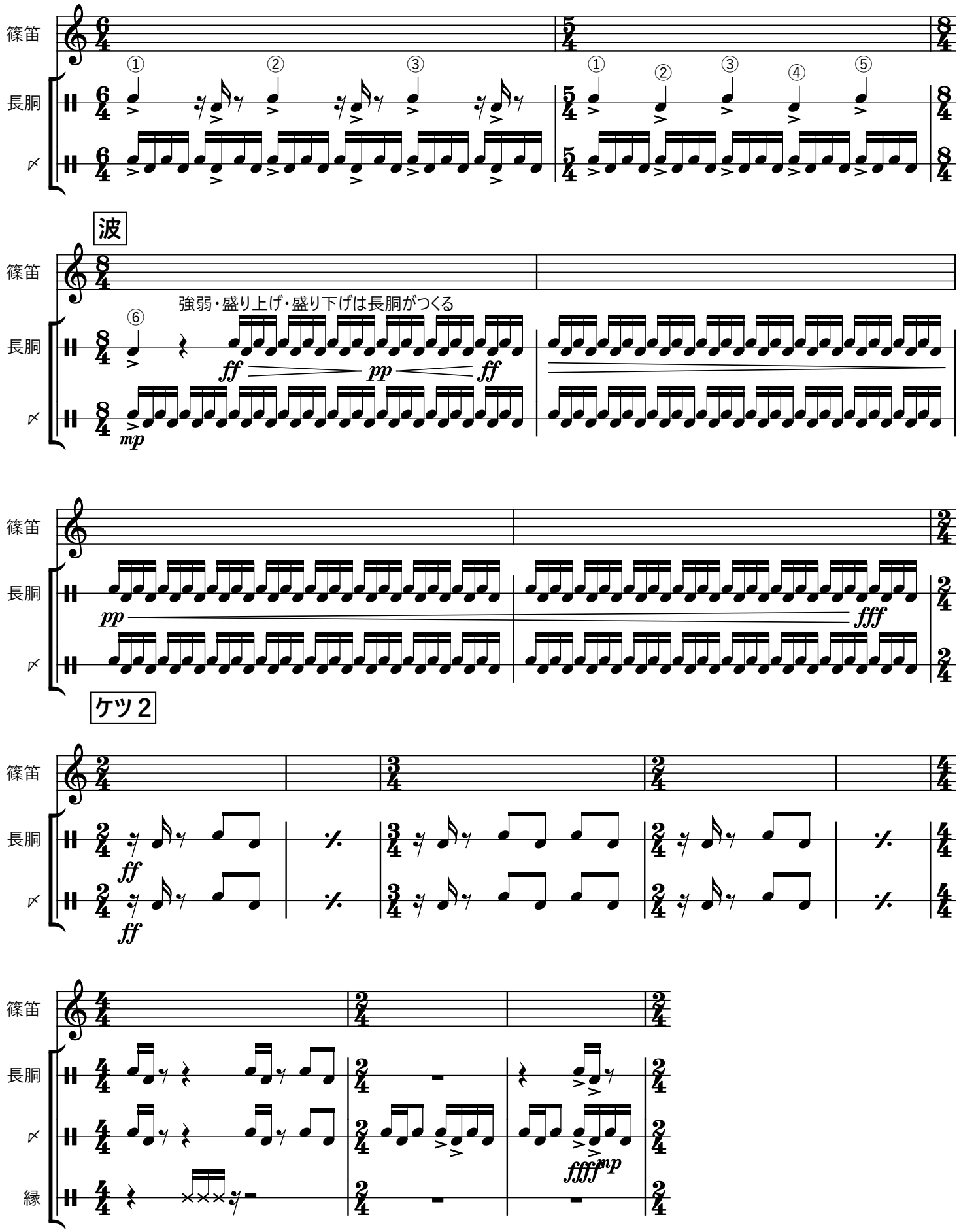
篠笛
長胴
〆
①
②
③
④
⑤
波
⑥
強弱・盛り上げ・盛り下げは長胴がつくる
ff
pp
mp
fff
ケツ２
縁

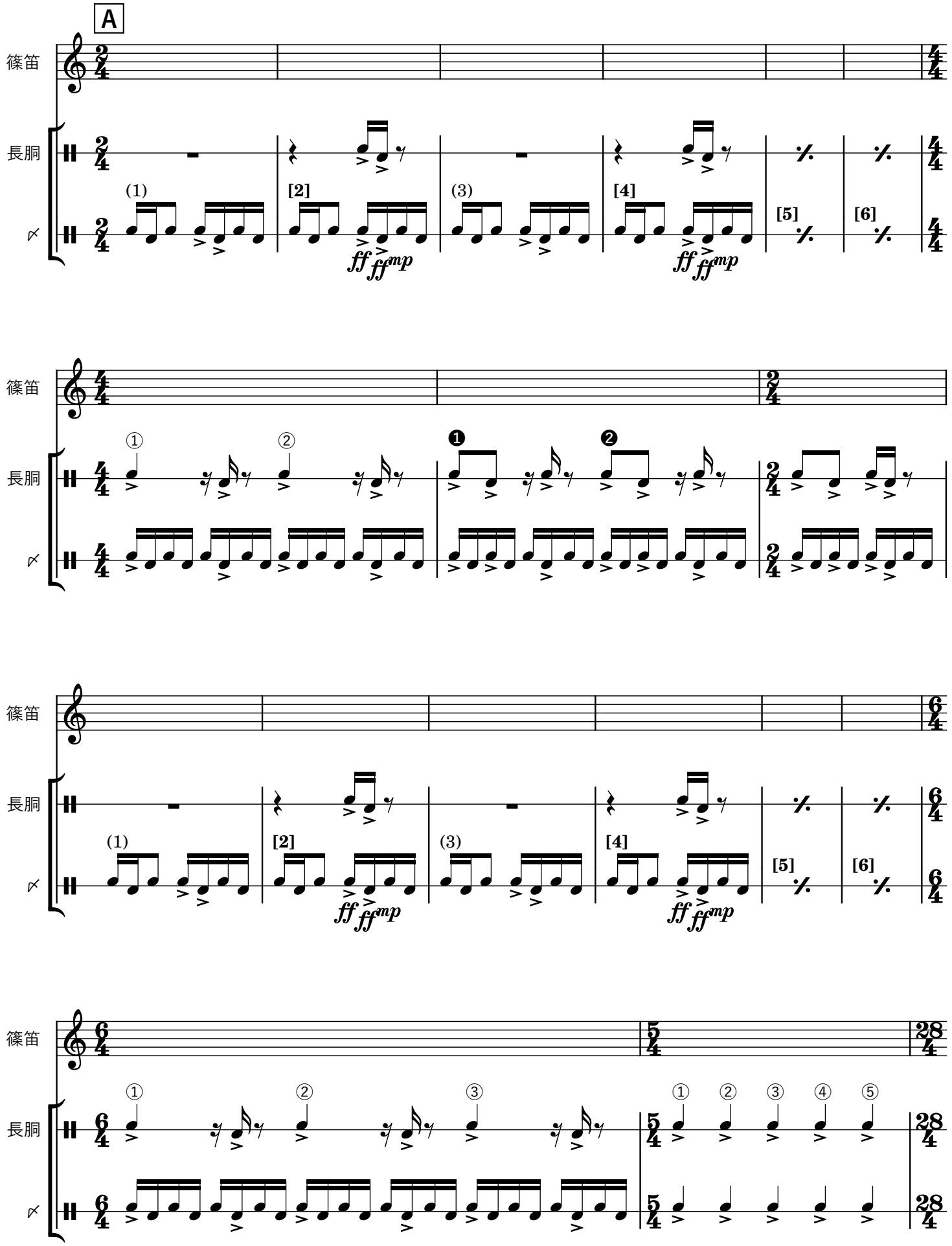
A
篠笛
長胴
(1)
[2]
(3)
[4]
[5]
[6]
ff ff mp
ff ff mp
①
②
❶
❷
①
②
③
①
②
③
④
⑤

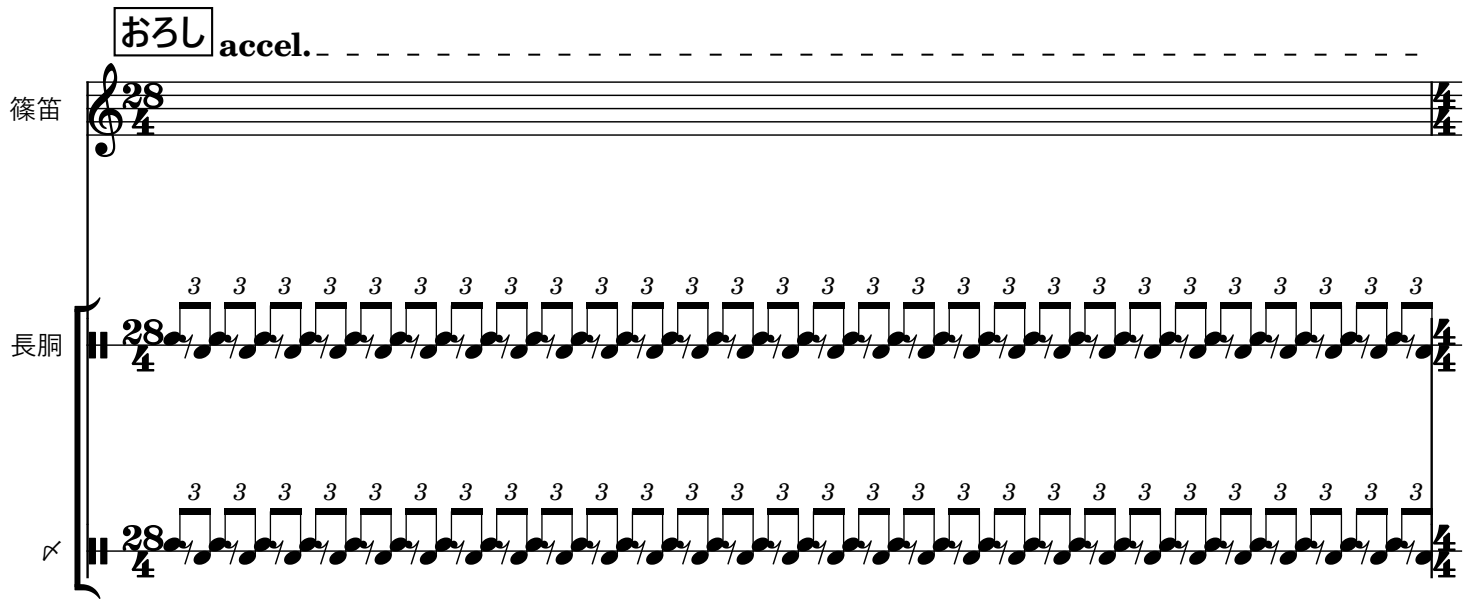
おろし
accel.
篠笛
長胴
𝄪

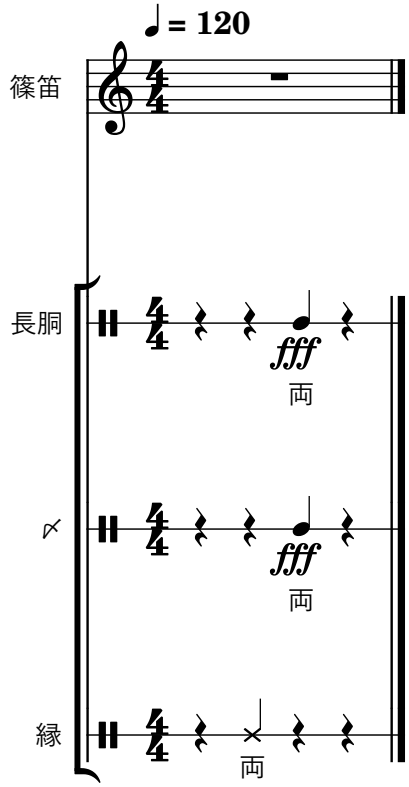
♩ = 120
篠笛
長胴
fff
両
𝄪
fff
両
縁
両

# ゼツ

古今樂明座

2025-12-12

谷川和馬

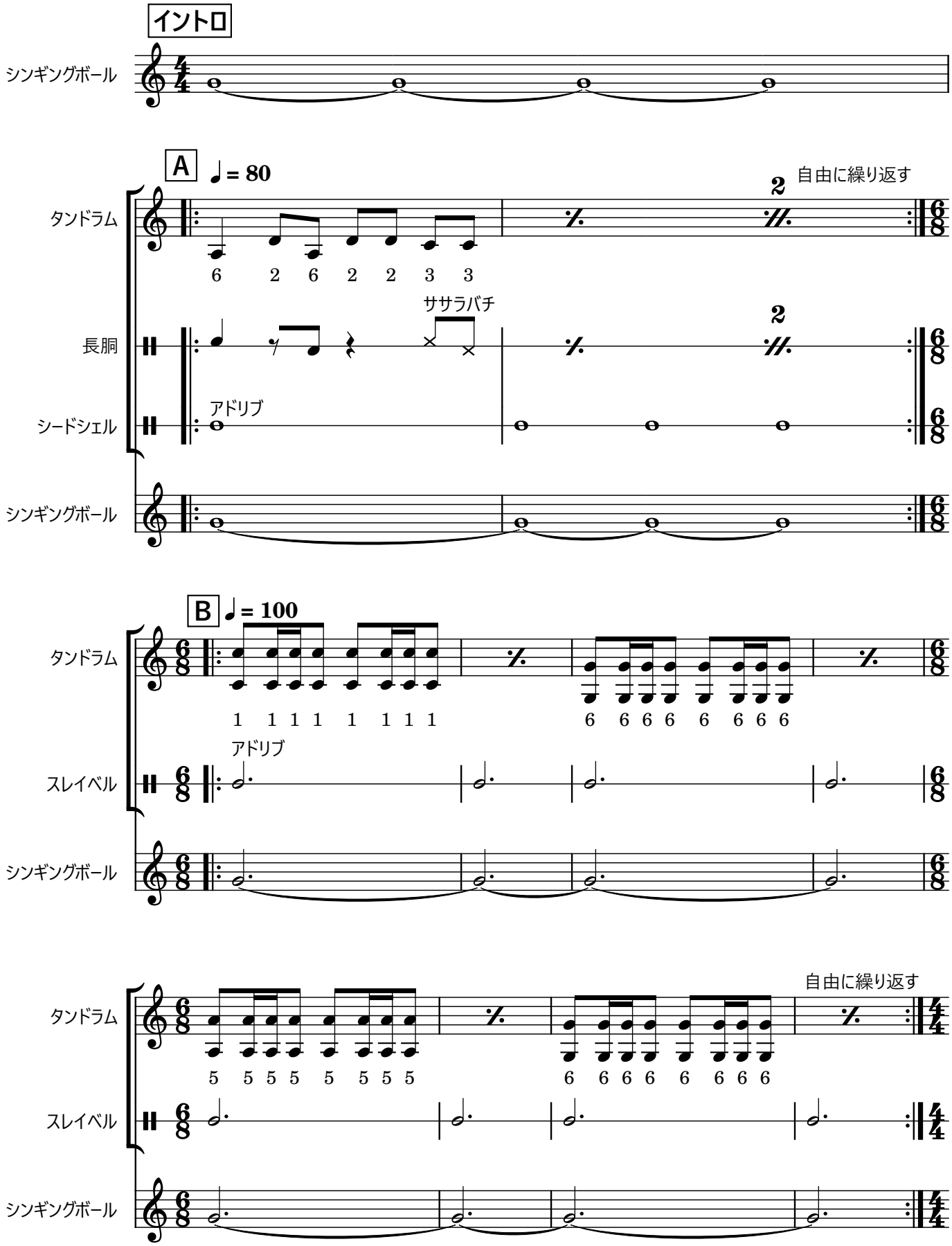

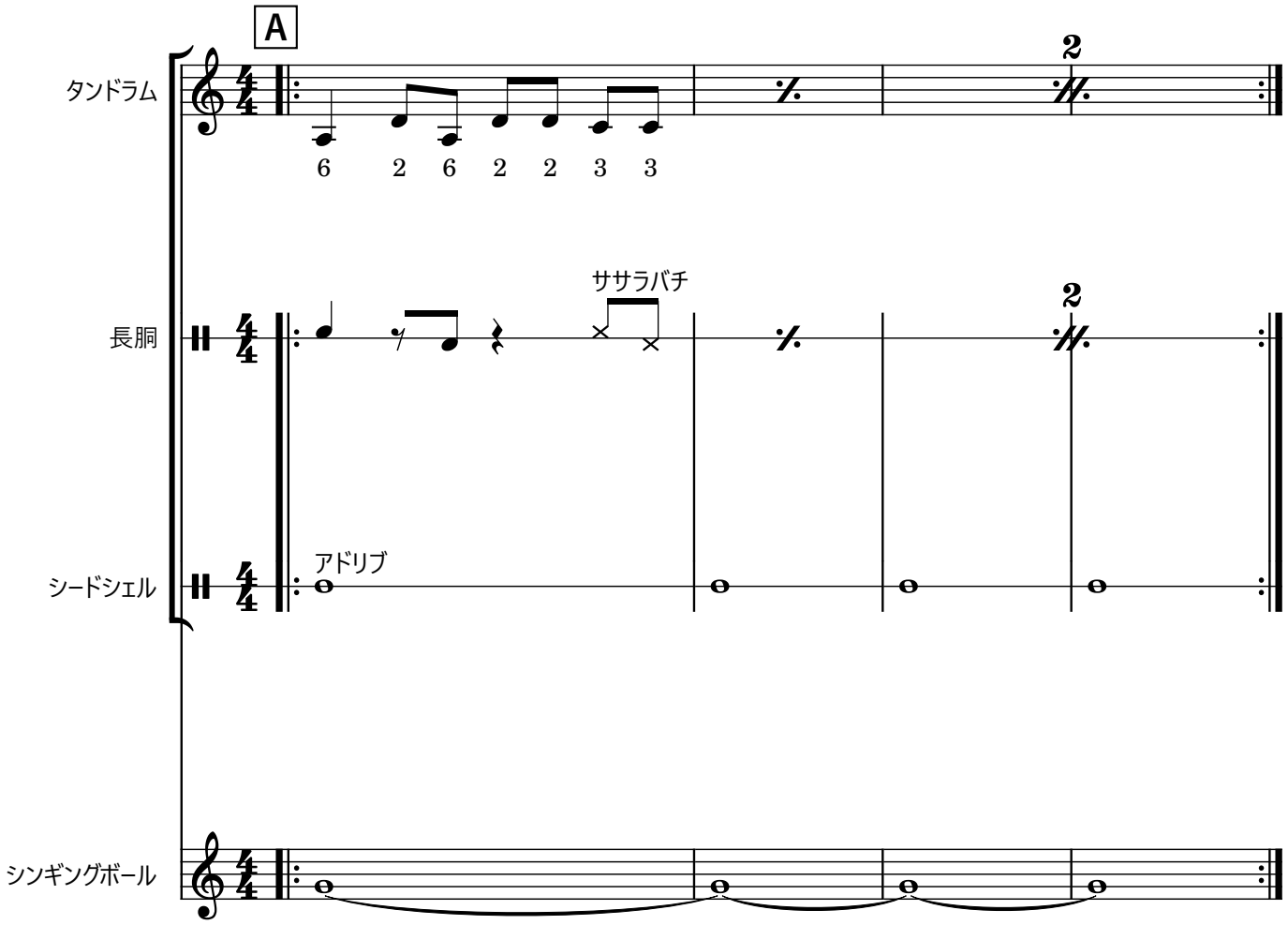
A
タンドラム
6 2 6 2 2 3 3
2
長胴
ササラバチ
2
シードシェル
アドリブ
シンギングボール

# 一条の光

古今樂明座

2025-12-05

谷川 和馬

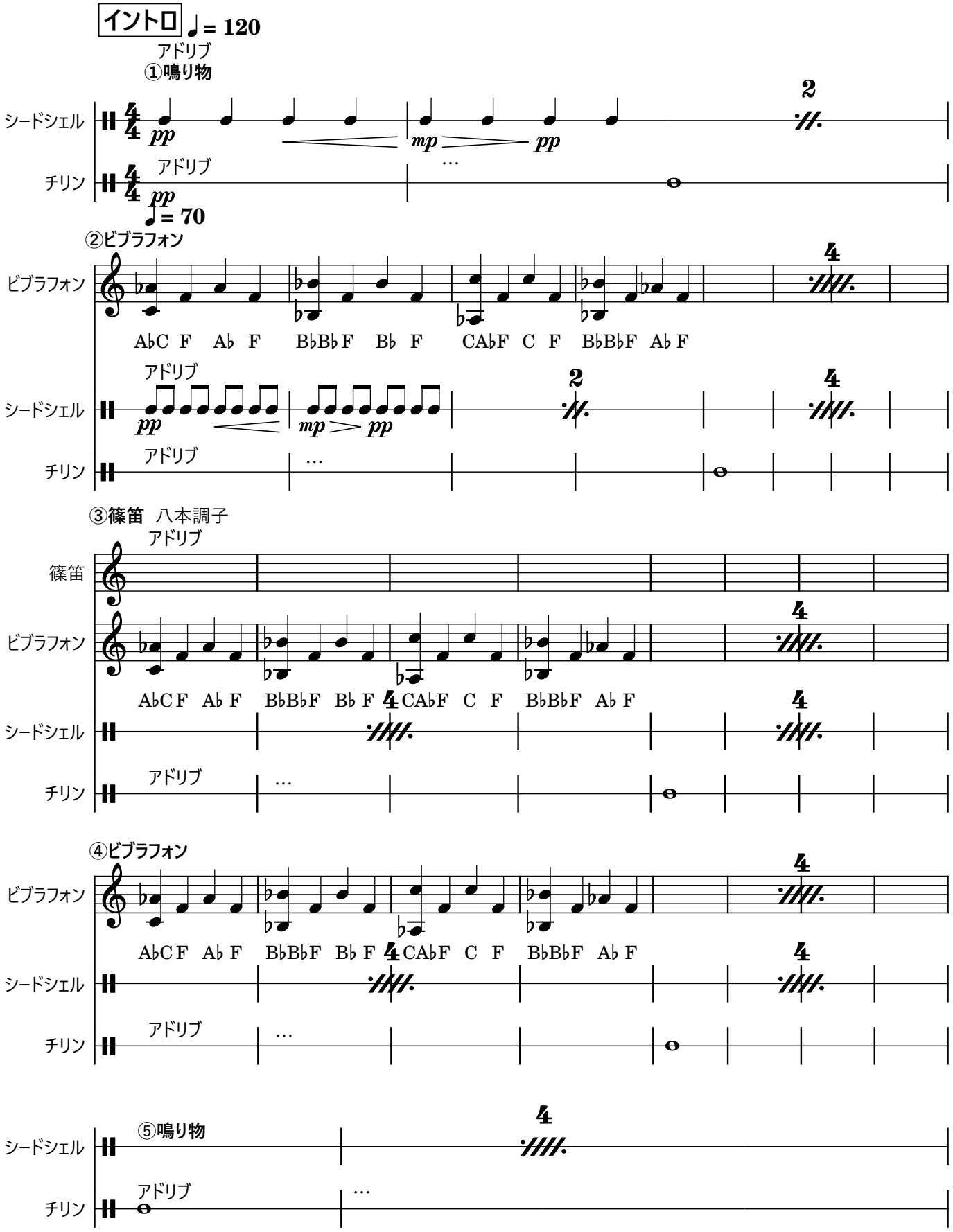

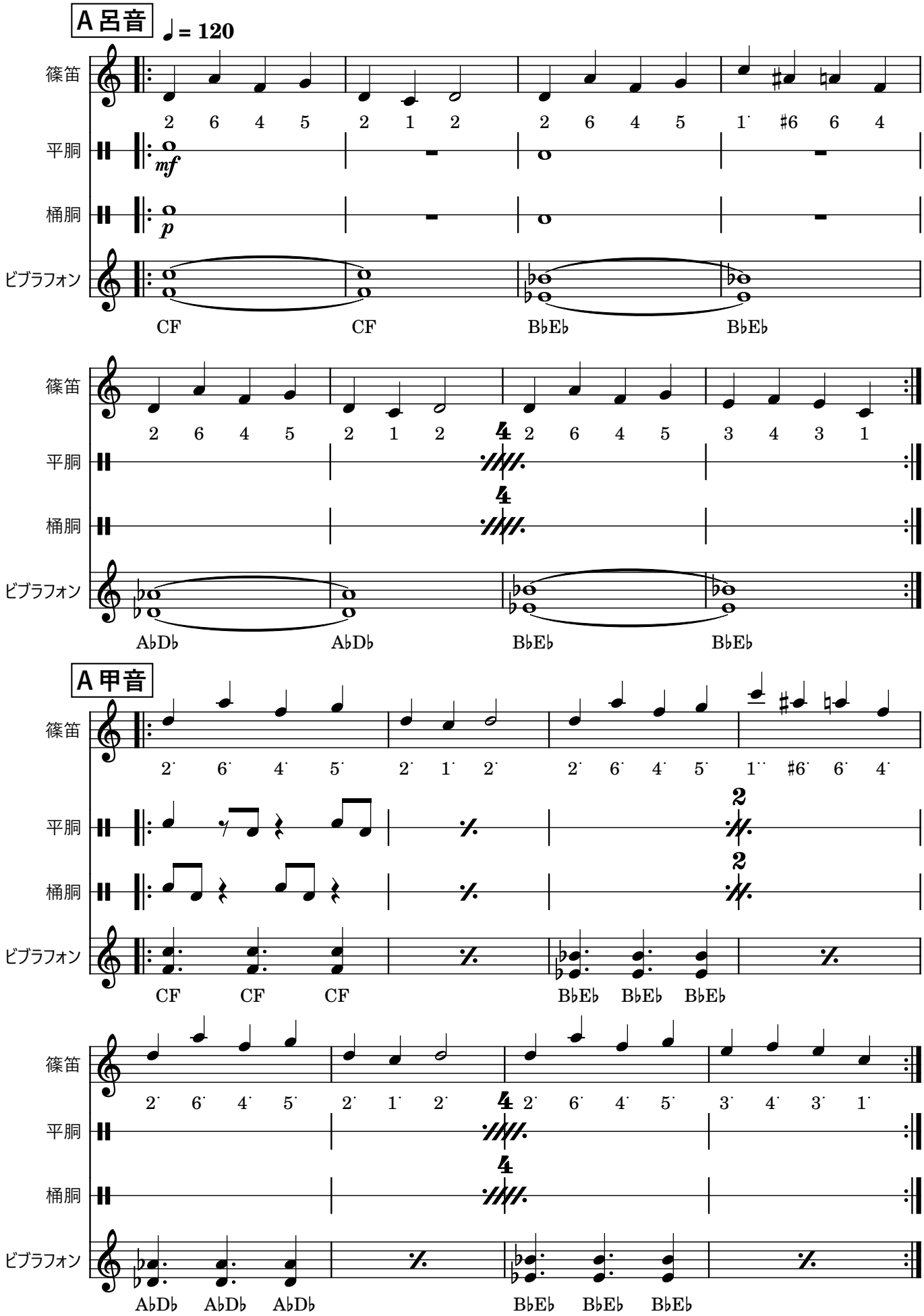
A 呂音
♩= 120
篠笛
2 6 4 5 2 1 2 2 6 4 5 1· #6 6 4
平胴
mf
桶胴
p
ビブラフォン
CF CF B♭E♭ B♭E♭
篠笛
2 6 4 5 2 1 2 4 2 6 4 5 3 4 3 1
平胴
桶胴
ビブラフォン
A♭D♭ A♭D♭ B♭E♭ B♭E♭
A 甲音
篠笛
2· 6· 4· 5· 2· 1· 2· 2· 6· 4· 5· 1·· #6· 6· 4·
平胴
2
桶胴
2
ビブラフォン
CF CF CF B♭E♭ B♭E♭ B♭E♭
篠笛
2· 6· 4· 5· 2· 1· 2· 4 2· 6· 4· 5· 3· 4· 3· 1·
平胴
桶胴
ビブラフォン
A♭D♭ A♭D♭ A♭D♭ B♭E♭ B♭E♭ B♭E♭

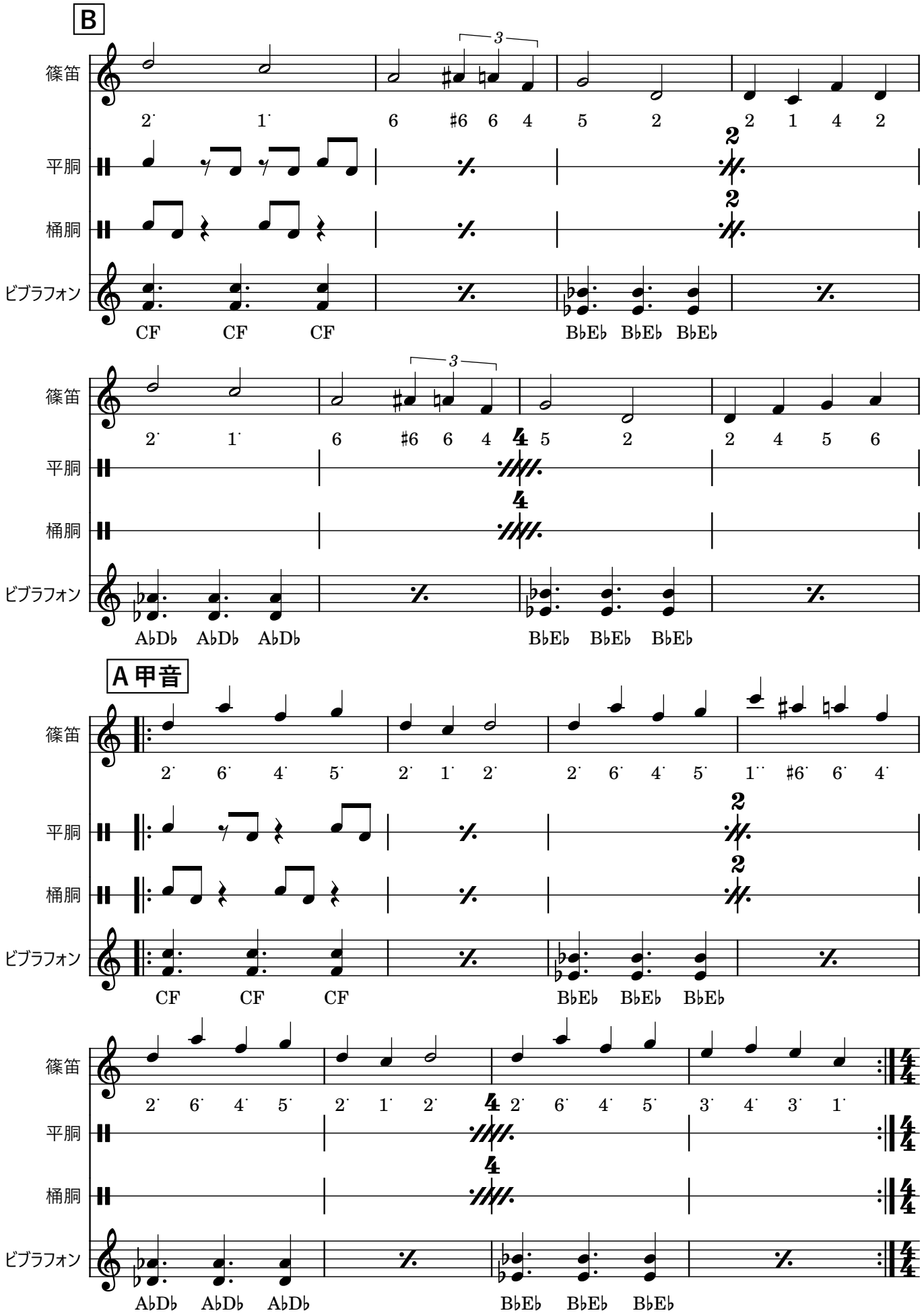
B
篠笛
平胴
桶胴
ビブラフォン
2˙ 1˙ 6 ♯6 6 4 5 2 2 1 4 2
CF CF CF B♭E♭ B♭E♭ B♭E♭
2˙ 1˙ 6 ♯6 6 4 5 2 2 4 5 6
A♭D♭ A♭D♭ A♭D♭ B♭E♭ B♭E♭ B♭E♭
A甲音
2˙ 6˙ 4˙ 5˙ 2˙ 1˙ 2˙ 2˙ 6˙ 4˙ 5˙ 1˙˙ ♯6˙ 6˙ 4˙
CF CF CF B♭E♭ B♭E♭ B♭E♭
2˙ 6˙ 4˙ 5˙ 2˙ 1˙ 2˙ 2˙ 6˙ 4˙ 5˙ 3˙ 4˙ 3˙ 1˙
A♭D♭ A♭D♭ A♭D♭ B♭E♭ B♭E♭ B♭E♭

## 平胴ソロ

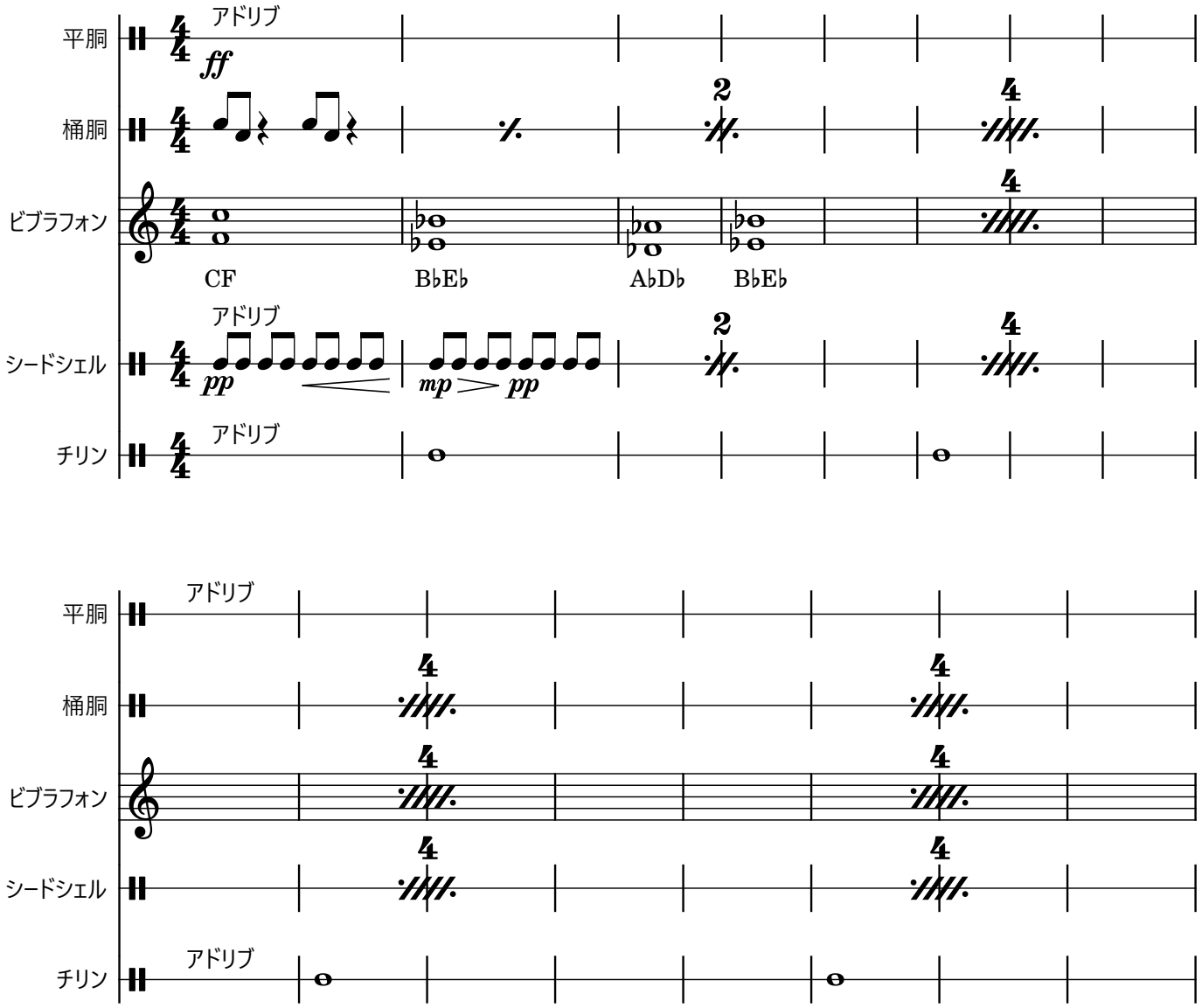


## 平胴アンビエント

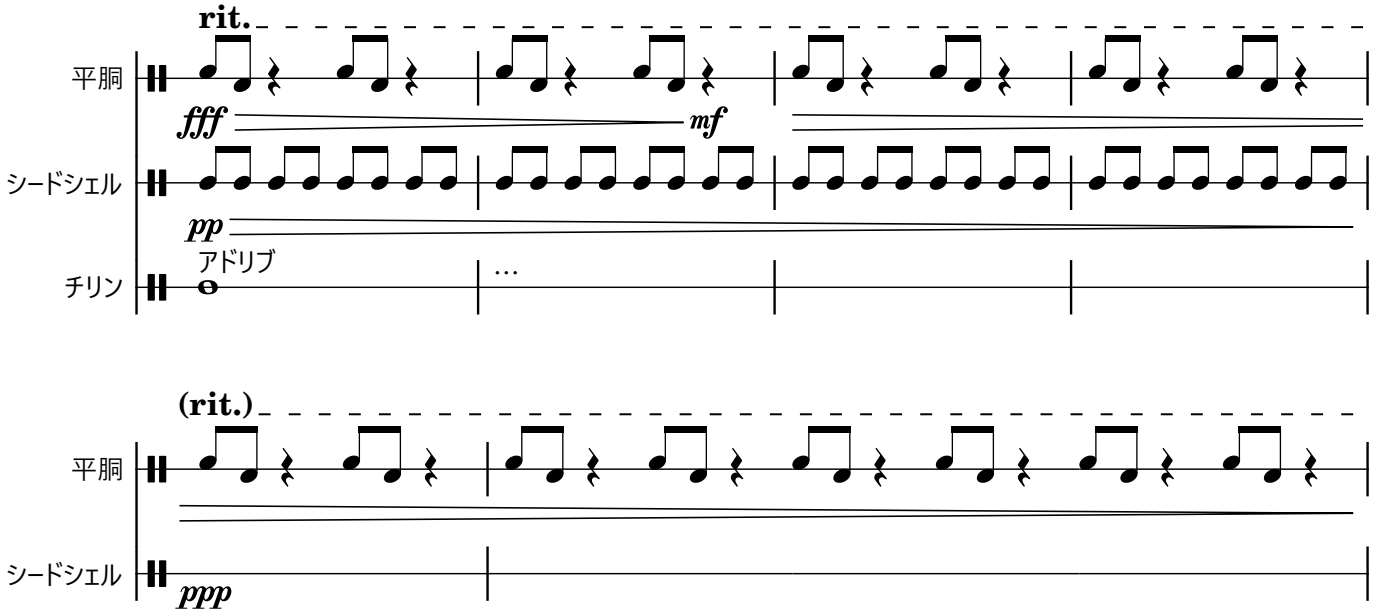

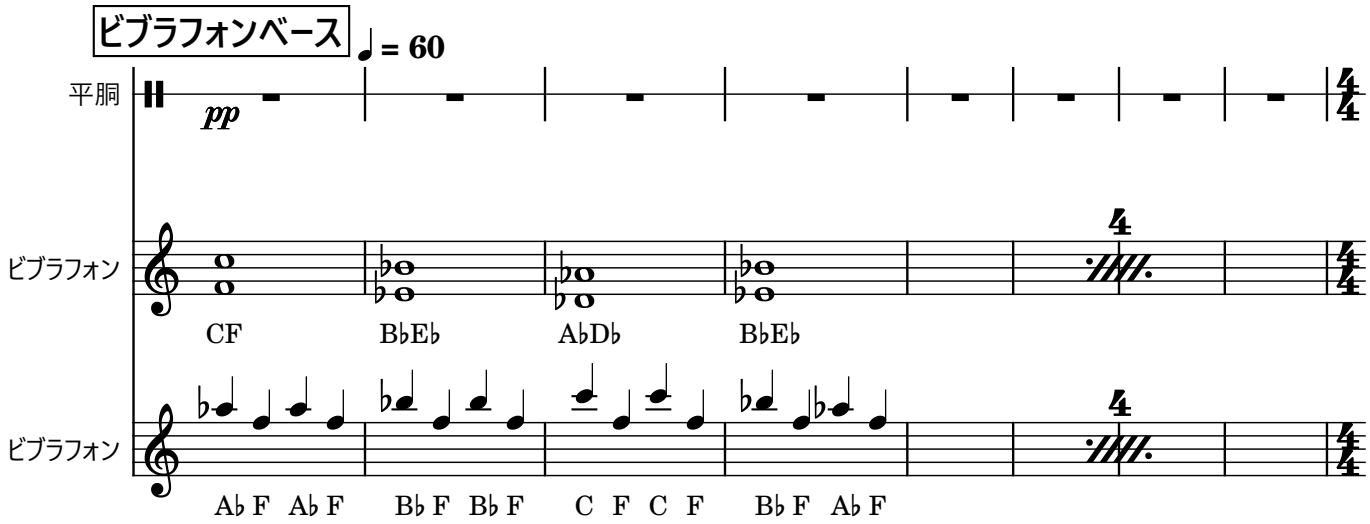
ビブラフォンベース
♩ = 60
平胴
pp
ビブラフォン
CF
B♭E♭
A♭D♭
B♭E♭
ビブラフォン
A♭ F A♭ F
B♭ F B♭ F
C F C F
B♭ F A♭ F

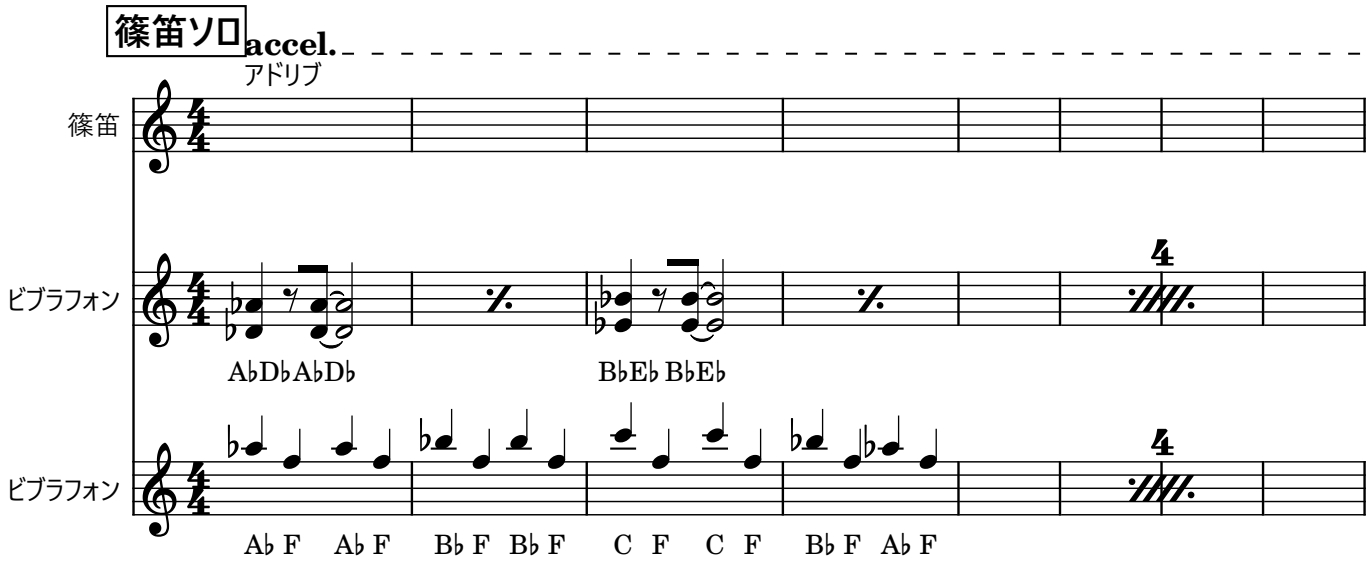
篠笛ソロ
accel.
アドリブ
篠笛
ビブラフォン
A♭D♭A♭D♭
B♭E♭ B♭E♭
ビブラフォン
A♭ F A♭ F
B♭ F B♭ F
C F C F
B♭ F A♭ F

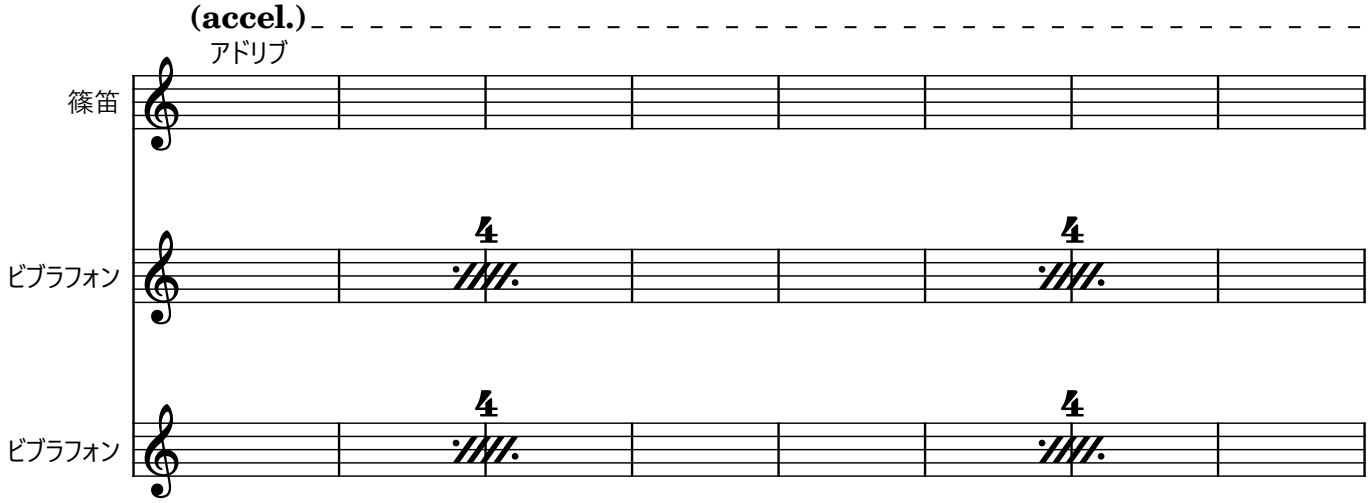
(accel.)
アドリブ
篠笛
ビブラフォン
ビブラフォン

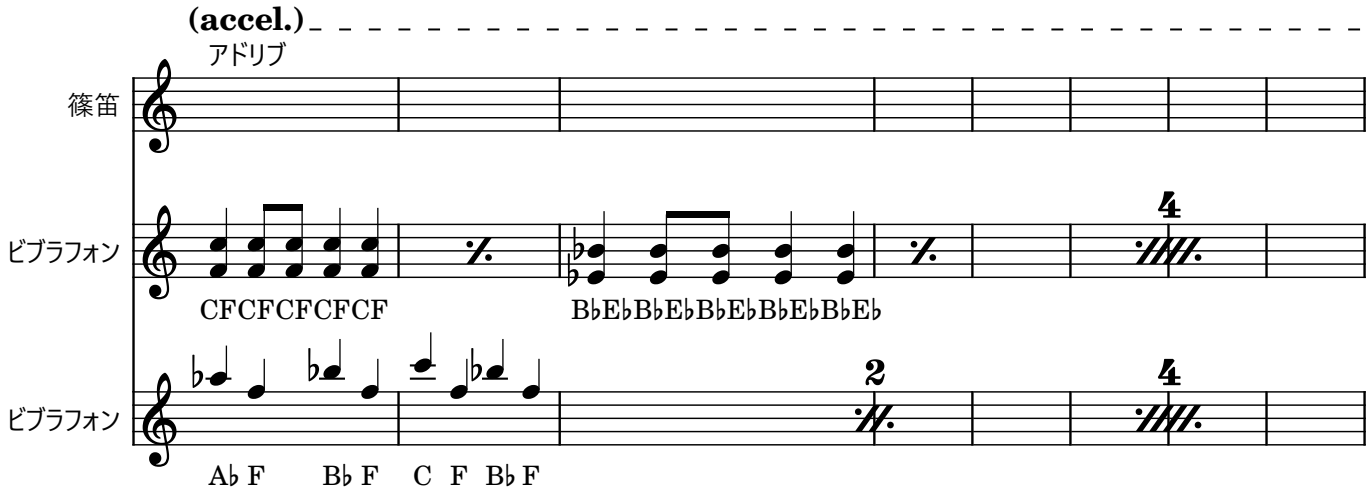
(accel.)
アドリブ
篠笛
ビブラフォン
CFCFCFCFCF
B♭E♭B♭E♭B♭E♭B♭E♭B♭E♭
ビブラフォン
A♭ F
B♭ F
C F
B♭ F

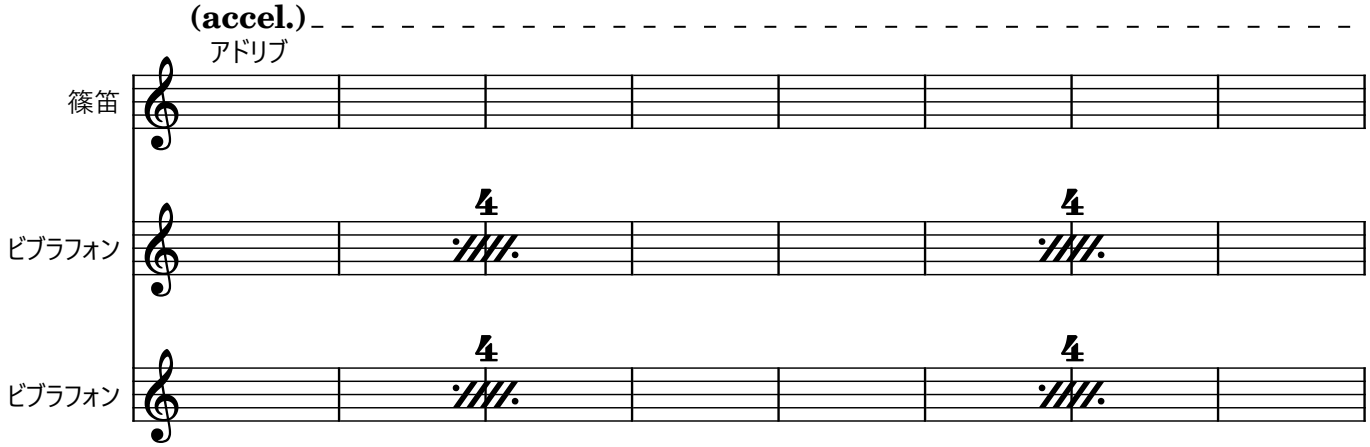
(accel.)
アドリブ
篠笛
ビブラフォン
ビブラフォン

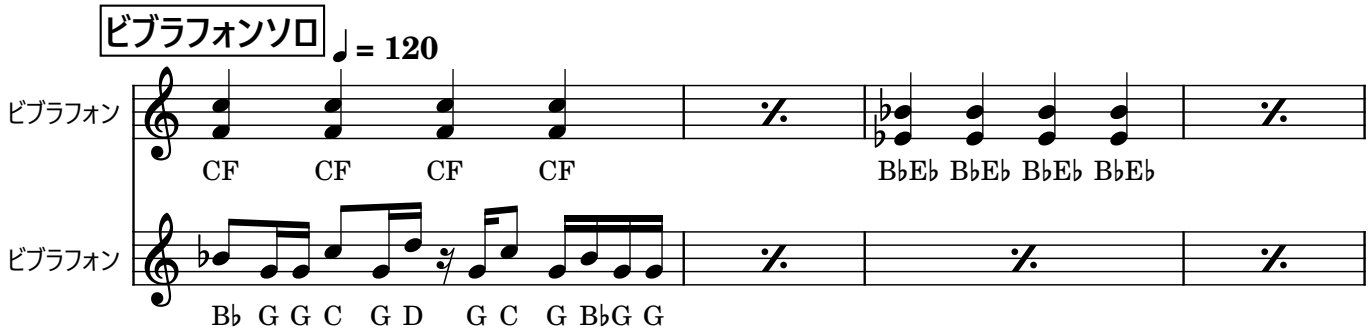
ビブラフォンソロ
♩ = 120
ビブラフォン
CF CF CF CF
B♭E♭ B♭E♭ B♭E♭ B♭E♭
ビブラフォン
B♭ G G C G D G C G B♭G G

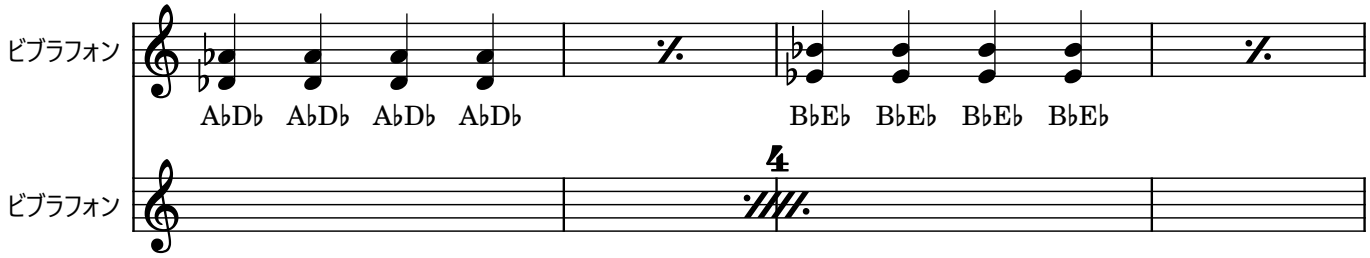
ビブラフォン
A♭D♭ A♭D♭ A♭D♭ A♭D♭
B♭E♭ B♭E♭ B♭E♭ B♭E♭
ビブラフォン

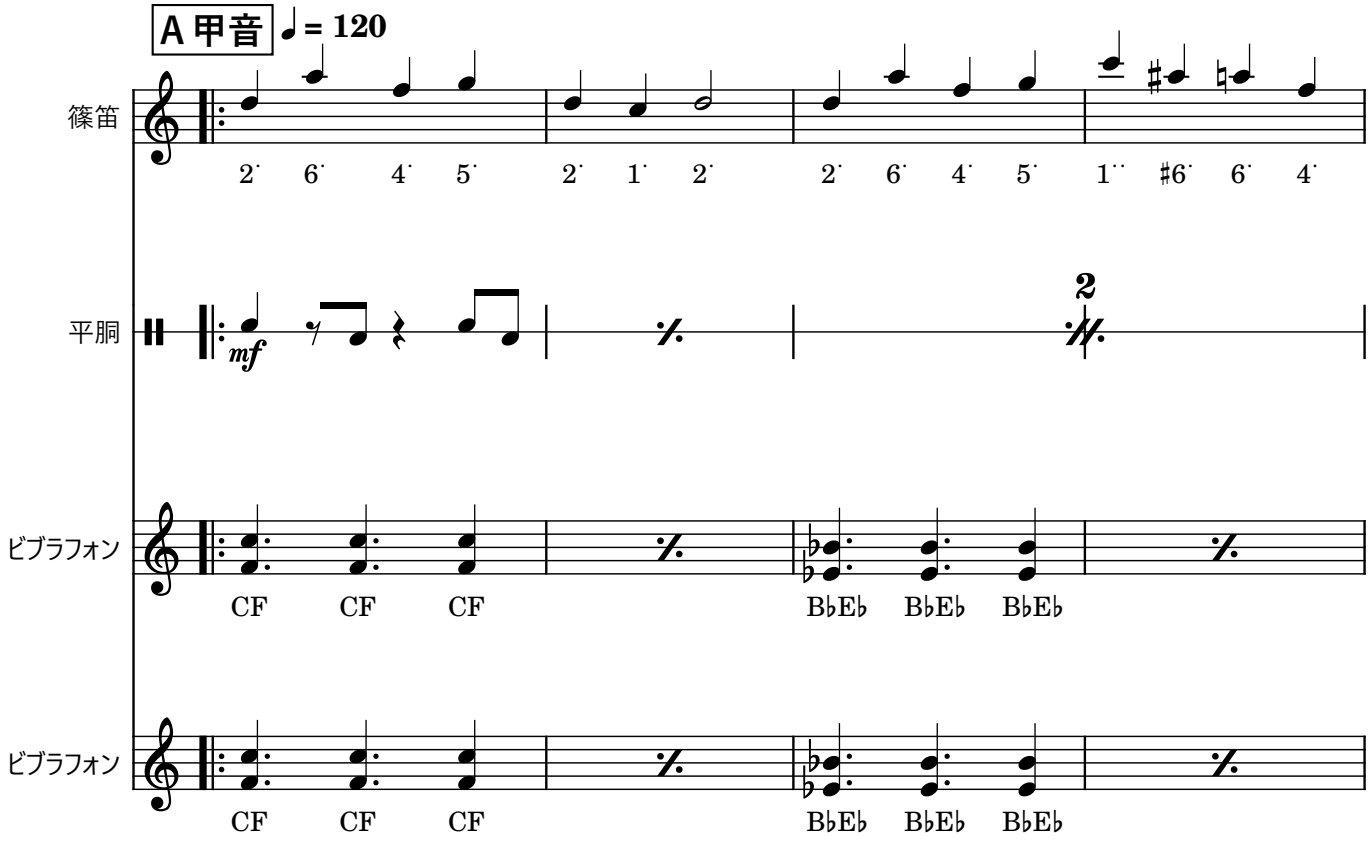
A 甲音
♩ = 120
篠笛
2˙ 6˙ 4˙ 5˙ 2˙ 1˙ 2˙ 2˙ 6˙ 4˙ 5˙ 1˙˙ #6˙ 6˙ 4˙
平胴
mf
2
ビブラフォン
CF CF CF B♭E♭ B♭E♭ B♭E♭
ビブラフォン
CF CF CF B♭E♭ B♭E♭ B♭E♭

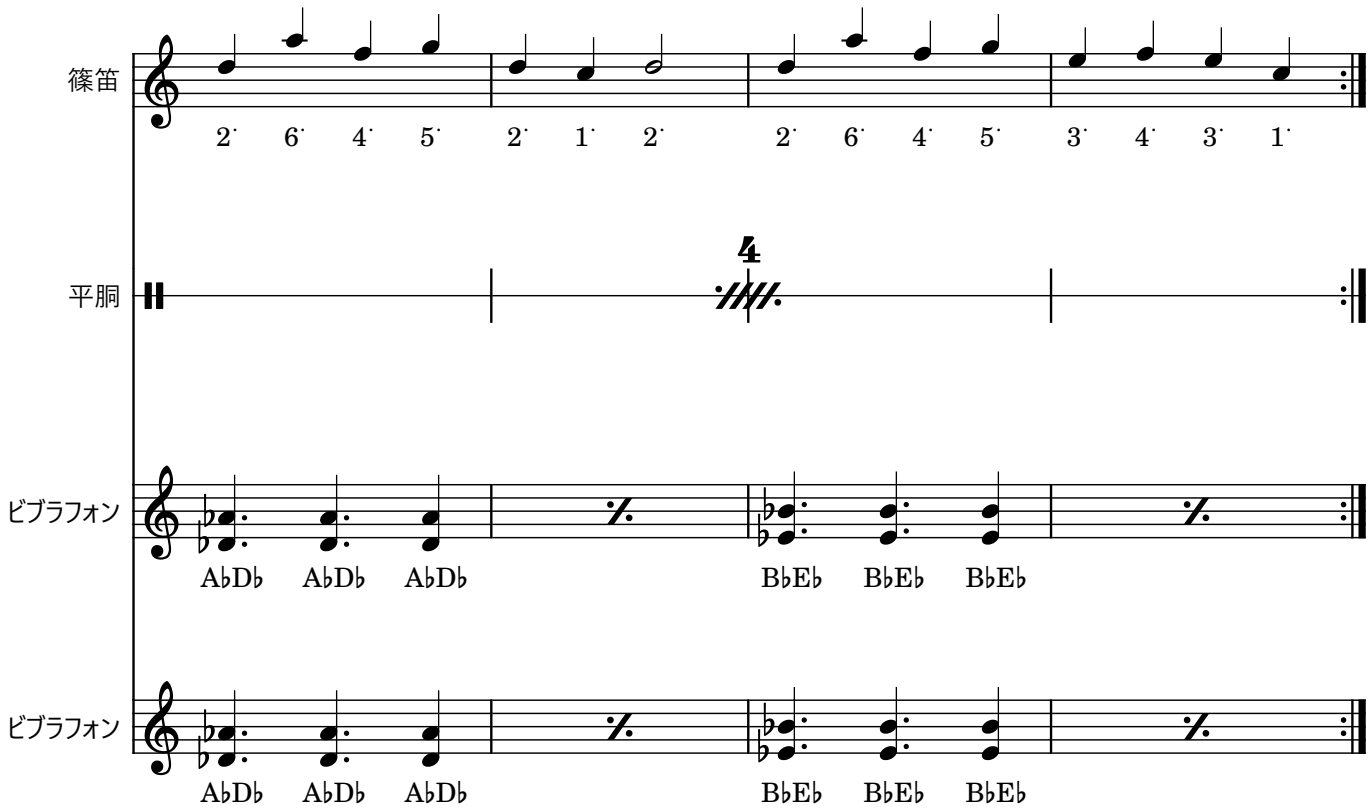
篠笛
2˙ 6˙ 4˙ 5˙ 2˙ 1˙ 2˙ 2˙ 6˙ 4˙ 5˙ 3˙ 4˙ 3˙ 1˙
平胴
4
ビブラフォン
A♭D♭ A♭D♭ A♭D♭ B♭E♭ B♭E♭ B♭E♭
ビブラフォン
A♭D♭ A♭D♭ A♭D♭ B♭E♭ B♭E♭ B♭E♭

A呂音

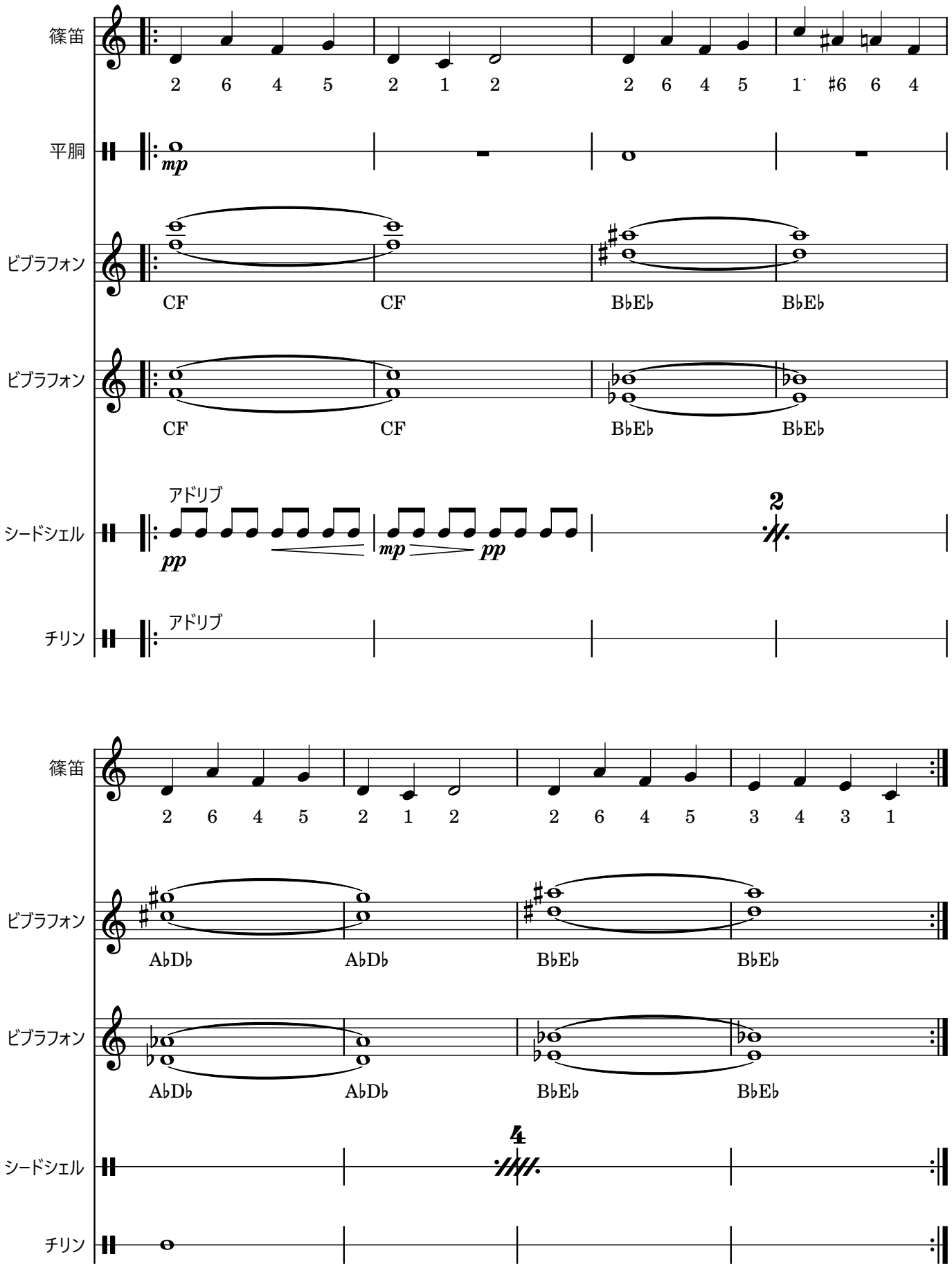
篠笛
2 6 4 5 2 1 2 2 6 4 5 1 #6 6 4
平胴
mp
ビブラフォン
CF CF B♭E♭ B♭E♭
ビブラフォン
CF CF B♭E♭ B♭E♭
シードシェル
アドリブ
pp mp pp
2
チリン
アドリブ
篠笛
2 6 4 5 2 1 2 2 6 4 5 3 4 3 1
ビブラフォン
A♭D♭ A♭D♭ B♭E♭ B♭E♭
ビブラフォン
A♭D♭ A♭D♭ B♭E♭ B♭E♭
シードシェル
4
チリン

ビブラフォン

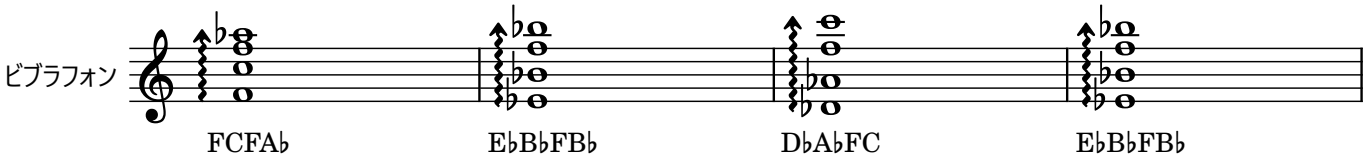


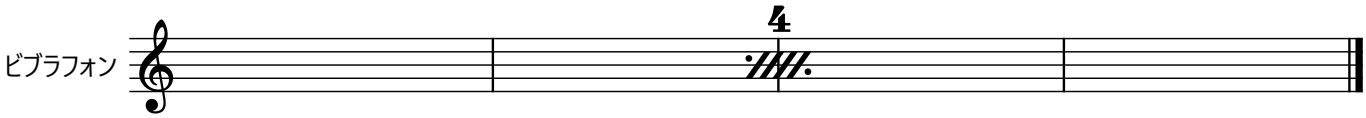

# ケ《褻》

古今樂明座

2026-01-30

谷川和馬

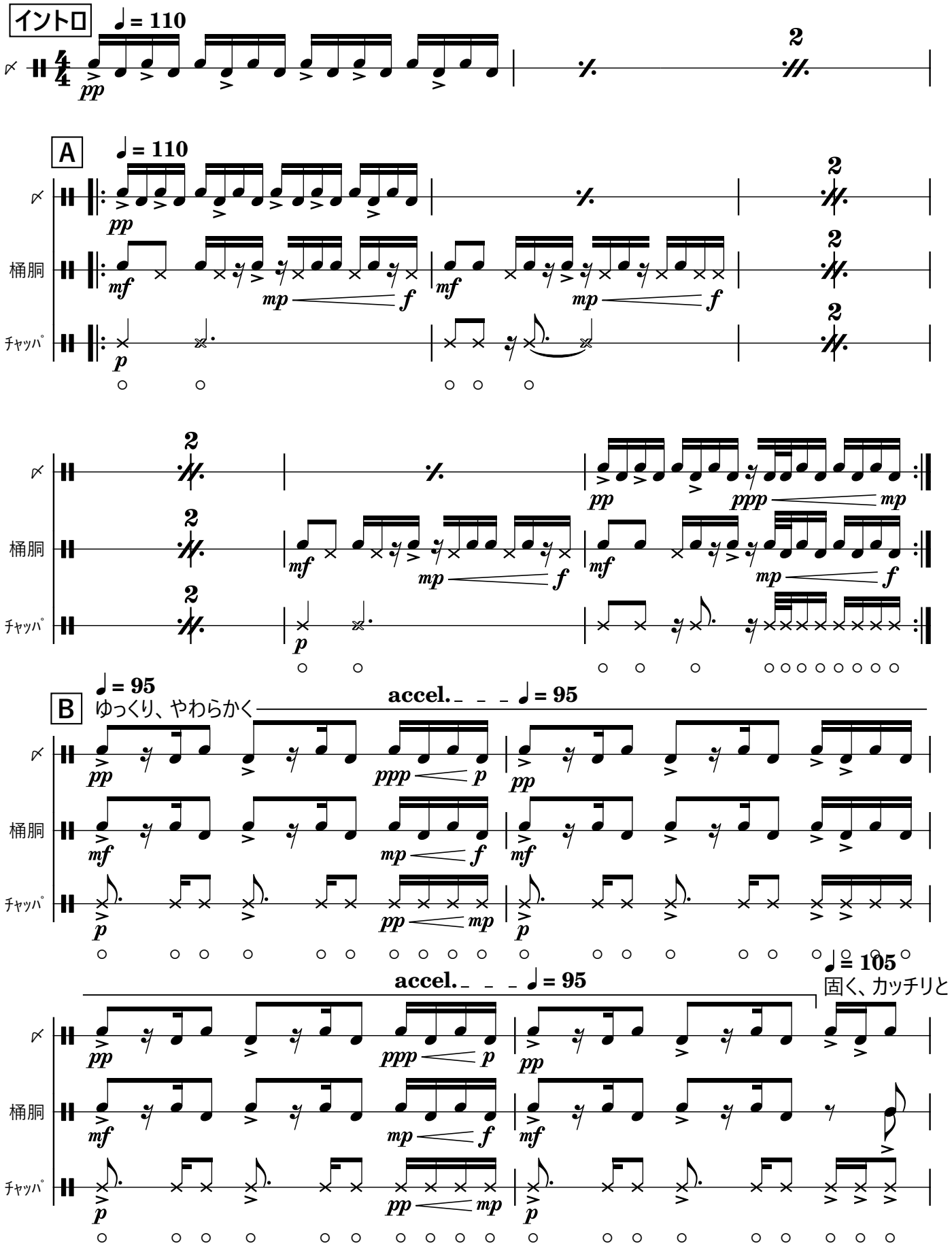

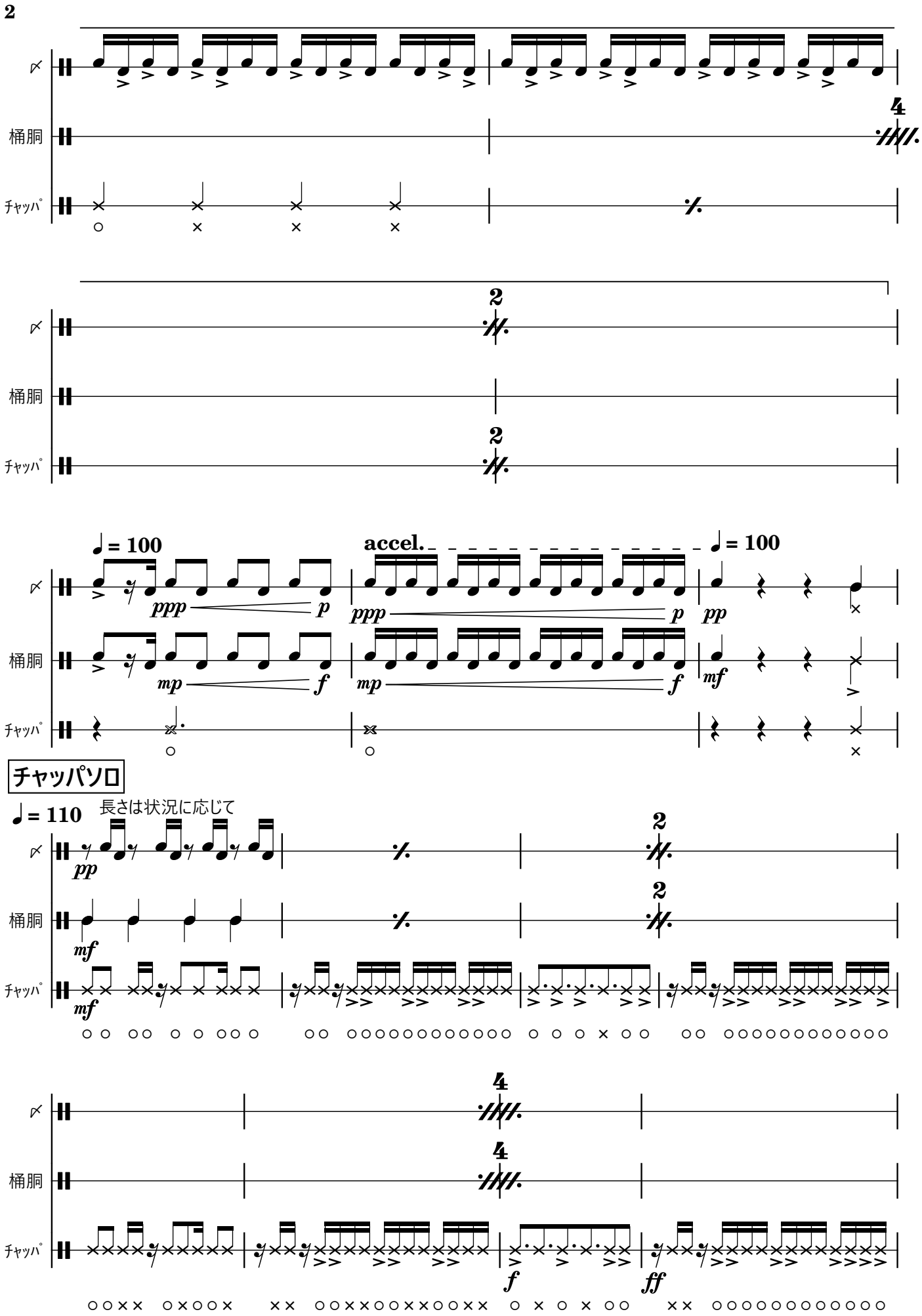
桶胴
チャッパ
♩= 100
accel.
ppp
p
mp
f
pp
mf
チャッパソロ
♩= 110
長さは状況に応じて
ff

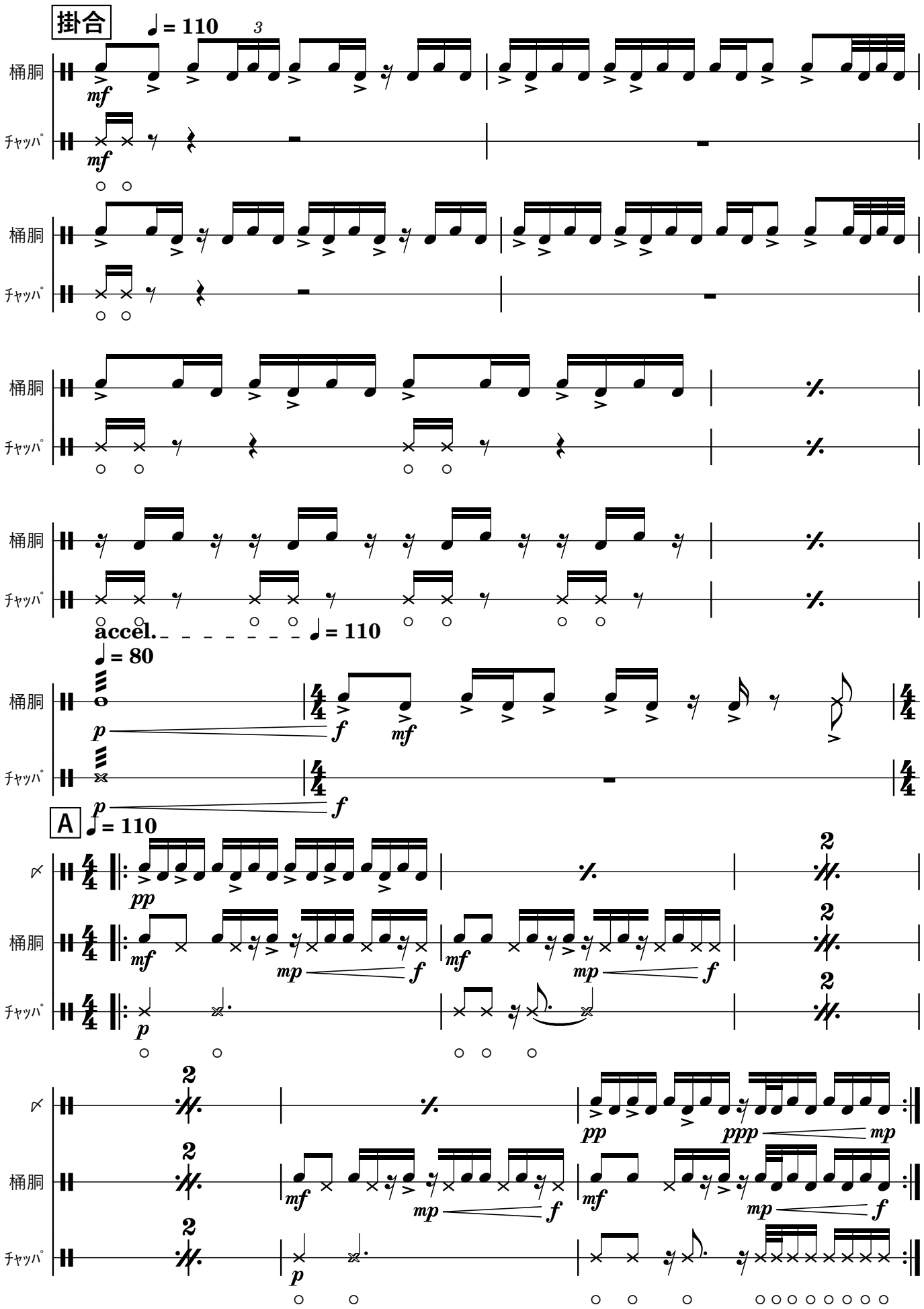
掛合
♩= 110
桶胴
チャッパ
accel.
♩= 80
A
♩= 110

ユニゾン

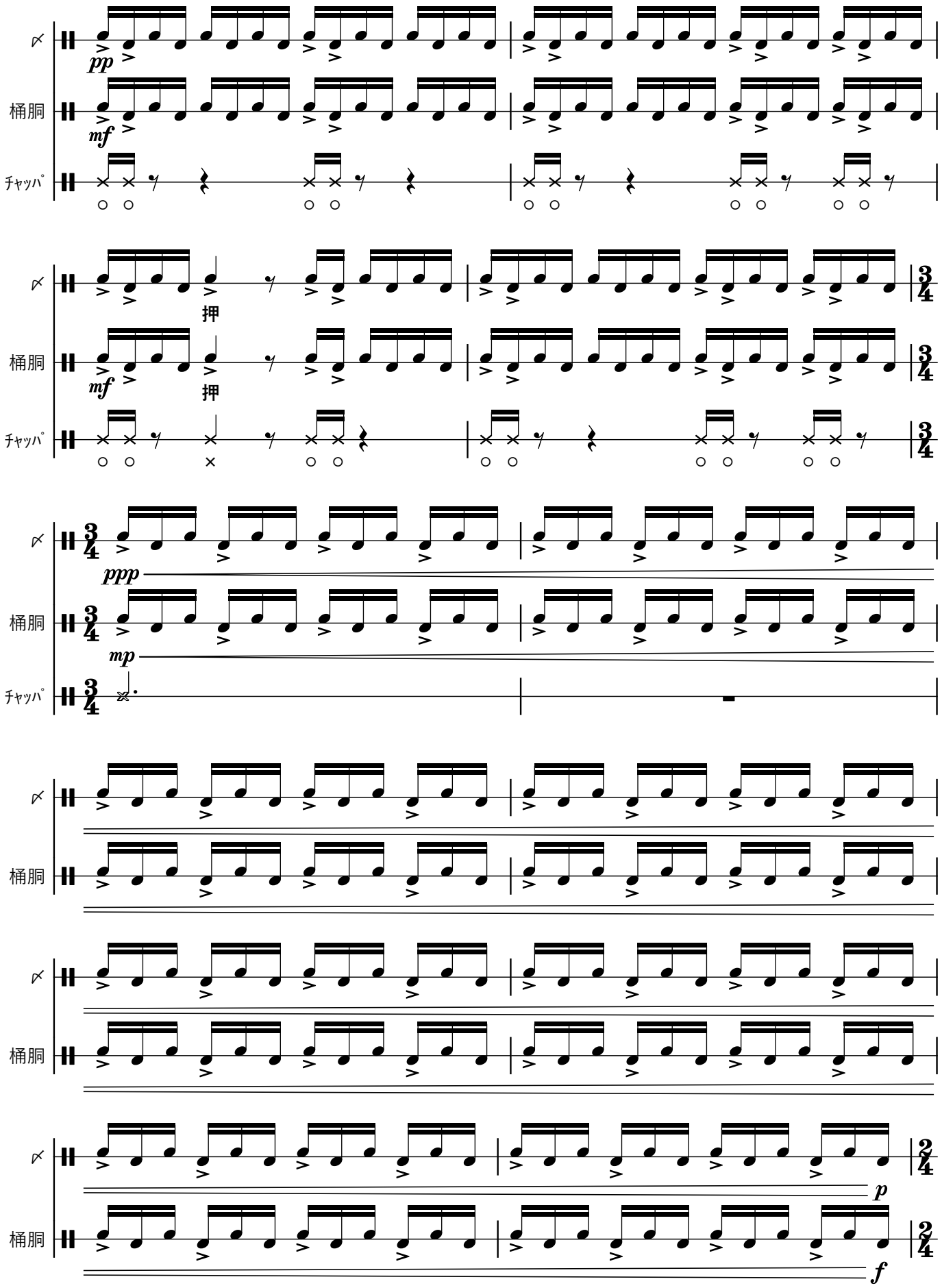

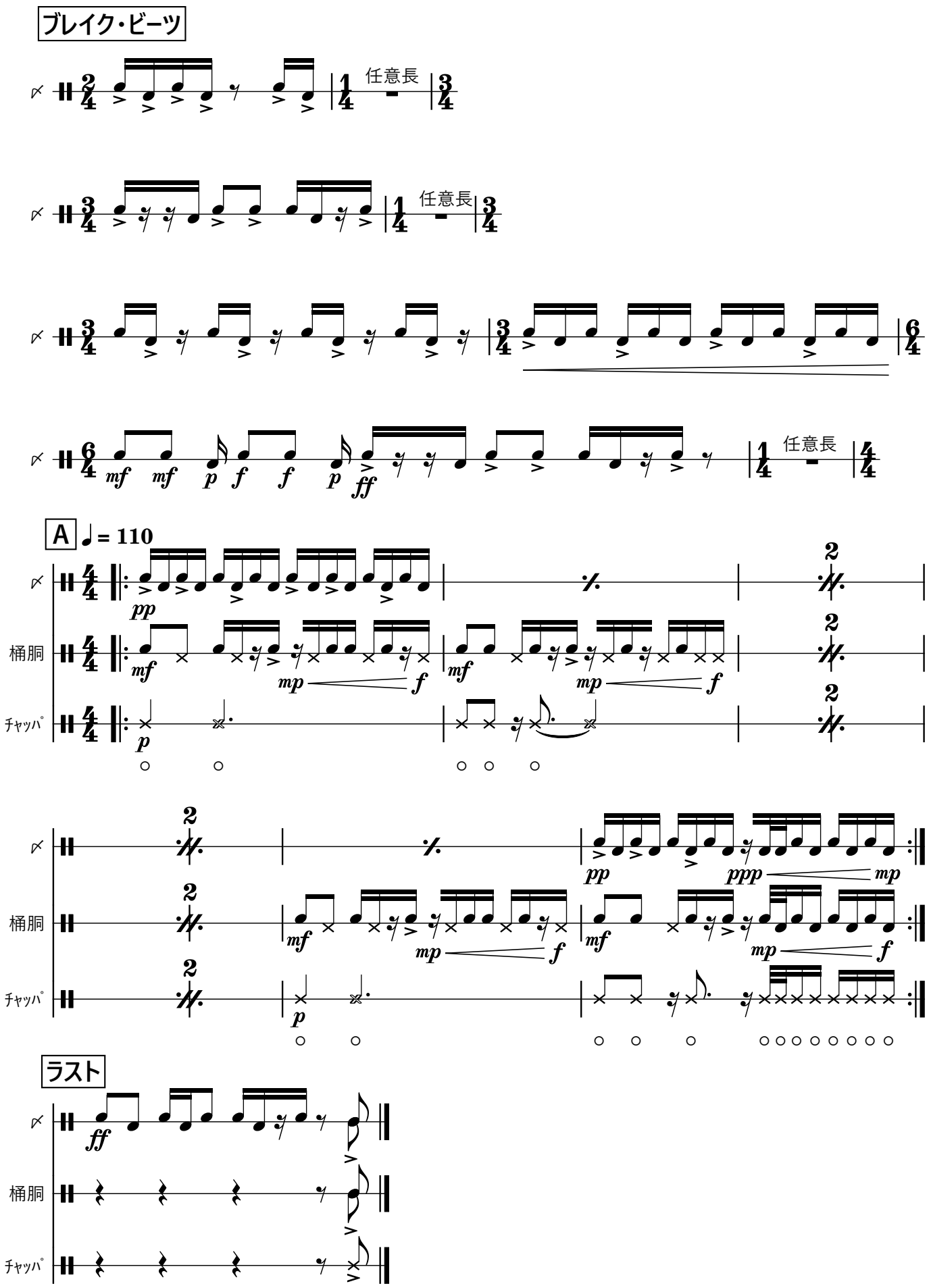
ブレイク・ビーツ
任意長
任意長
任意長
A
♩= 110
桶胴
チャッパ
桶胴
チャッパ
ラスト
桶胴
チャッパ