宮島ウェディング
MIYAJIMA WEDDING

宮島ウェディングご利用ゲスト限定企画

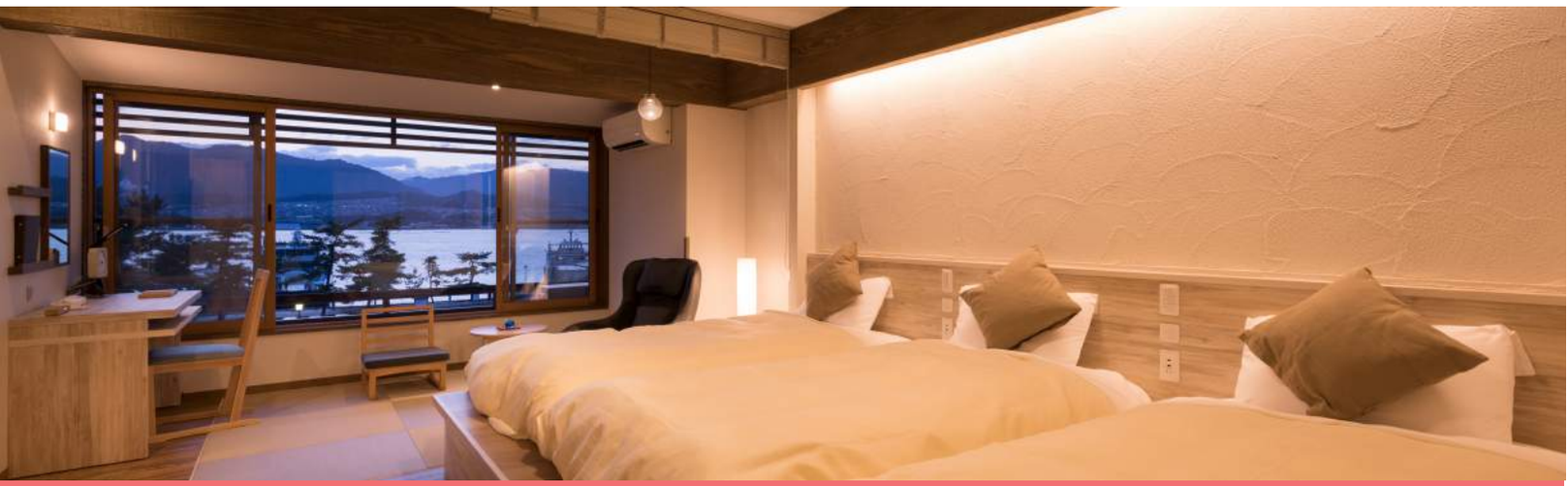

嚴島神社挙式に、リゾートホテルの宿泊をプラス。

宮島ウェディング プレミアム宿泊プラン

SPECIAL HAPPY PRICE

宮島で最も新しい和モダンなホテル

客室は全室ベッドスタイル
和モダンな洗練されたインテリアデザインの客室で
幸せに包まれたリゾートなひとときをお過ごしください。

宮島　世界文化遺産・日本三景

宮島別荘
Hotel Miyajima Villa

宮島ウェディングにお申し込みのお客様限定企画

宮島ウェディング プレミアム宿泊プラン

●大人（中学生以上）お一人様1泊2食付宿泊料金　　料金は消費税を含みます

客室	人数	シーズン	平日・休日	土曜・休前日
シングル	1名1室	オン	20,000円	22,000円
		オフ	17,000円	19,000円
ツイン	2名1室	オン	24,000円	26,000円
		オフ	21,000円	23,000円
トリプル	3名1室	オン	23,000円	25,000円
		オフ	20,000円	22,000円
フォース	4名1室	オン	22,000円	24,000円
		オフ	19,000円	21,000円

●お子様 お一人様1泊2食付宿泊料金　　料金は消費税を含みます

年齢条件	内容	料金
小学生	料理・施設使用料	大人の70％
満2歳～未就学	施設使用料	1,500円
	夕食	1,500円
	朝食	800円

※ 満 2 歳未満は無料です。

シーズンカレンダー　□オンシーズン　■オフシーズン

1月	2月	3月	4月	5月	6月
7月	8月	9月	10月	11月	12月

ご宿泊にあたって

- 客室は全室ベッドスタイルです。
- お部屋の眺望指定（港側客室）をご希望される場合は、宿泊料金表の価格に一律プラス2,000円（税込）が加算されます。
- チェックイン／15：00　　チェックアウト／11：00
- アメニティ／部屋着、バスタオル、フェイスタオル、歯ブラシ、クシ、ひげ剃り、シャンプー、リンス、ボディソープ　等

フリードリンクサービス

1F宿泊客専用のプライベートラウンジでは、滞在中　無料のフリードリンクサービス（7：00～25：00）コーヒー、紅茶、オレンジジュースなどのソフトドリンクを各種ご用意しております。何度でもお好きなだけご利用いただけます。

Free Wi-Fi　端末はお客様でご用意ください。

全館禁煙　1Fに喫煙室をご用意しております。

CHECK！

1. このプランは、宮島ウェディングで宮島挙式をお申込みのお客様を対象にしたホテル宮島別荘の特別割引プランです。ご利用は挙式の当日及び前日の宿泊に限ります。
2. このプランはお盆・お正月・ゴールデンウィーク・花火大会の特別日は除きます。（具体的な日程はお問い合わせください）
3. ご宿泊の際、祝宴のパーティーなどをご希望される場合は承りますので、ご相談ください。

レストラン　シマ・クラシック

アル・ケッチァーノ 奥田政行シェフがプロデュース

広島の地産にこだわり、地野菜、瀬戸内海の新鮮な魚介、契約農家から取り寄せるお米など、地元の食材をふんだんに使用。イタリアンとフレンチを融合した西洋料理をブッフェスタイルでお届けします。

光明石温泉　湯ライク

瀬戸内海の景色をひとり占め、展望畳風呂

宮島で一番眺めの良い180°大パノラマの展望風呂に、耐水性の特殊素材の畳を敷きました。
和モダン空間の温泉です。
海に沈む夕日を眺めながら、ゆっくりとお楽しみください。

チェックイン前の手荷物のお預かりについて

ご滞在中、手荷物を持ちながらの観光はとても大変です。チェックイン時間前でもフロントにて無料でお荷物をお預かりします。又、チェックアウト後も同様に荷物をお預かりしますので、ごゆっくりと宮島の観光をお楽しみください。

宮島別荘
Hotel Miyajima Villa

公式 HP

公式Instagram
_MIYAJIMA_VILLA

厳島神社挙式や披露宴の内容、宮島の宿泊などお気軽にお問い合わせください。

宮島ウェディング MIYAJIMA WEDDING
宮島ウェディング現地案内所 ―― 宮島商店街
〒739-0558 広島県廿日市市宮島町1133（宮島桟橋徒歩5分）

☎0829-44-2222　営業時間／10：00～19：00
お申し込み・お問い合わせは、専用ダイヤル または HP 資料請求へどうぞ
E-mail／staff@miyajimawedding .com　宮島ウェディング　検索

シマ・クラシック　会場のご案内

全フロア貸切　20 名以上〜50 名迄

個室 A ゾーン　6 名以上〜20 名迄

個室 B ゾーン　6 名以上〜10 名迄

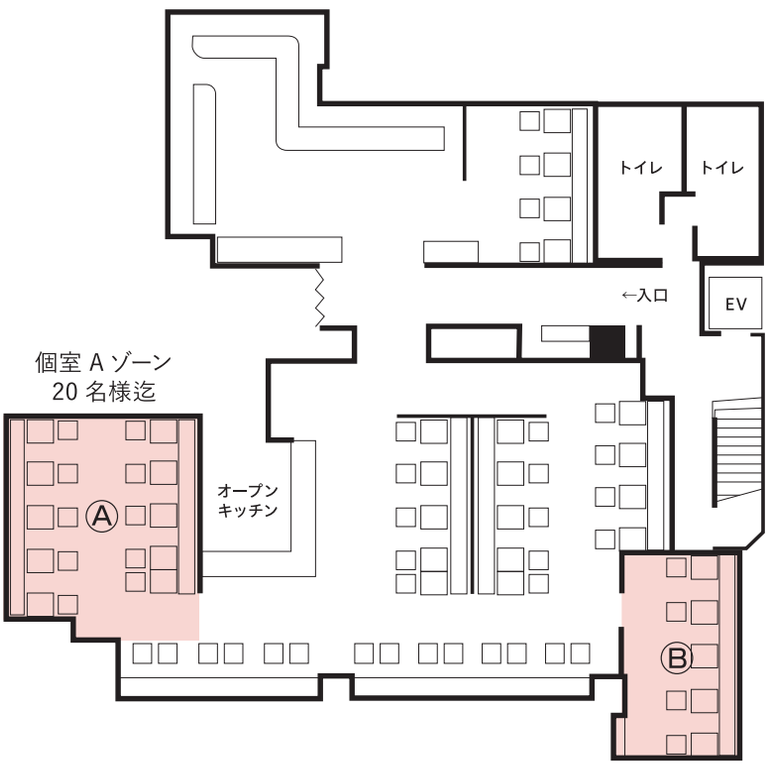

個室 B ゾーン
10 名様迄

島の台所
Shima Classic
MIYAJIMA GLOBAL URBANE EATERY

ウェディングパーティー　ご利用時間

- **嚴島神社　10：00 挙式の場合**
  12：00〜14：00（2時間貸切）
- **嚴島神社　12：30 挙式の場合**
  14：30〜16：30（2時間貸切）

お料理のご案内

- **全フロア貸切の場合**
  お料理はブッフェスタイルとなります。
- **個室 A・B ゾーンご利用の場合**
  お料理はフルコースとなります。
  プレミアムコース 又は スタンダードコース の
  いずれかをお選びください。

ご利用にあたって

- ウェディングパーティーご利用の場合、会場費・施設使用料は無料とさせていただきます。
- 会場の貸切時間は 2 時間を目安とさせていただきます。
- プロジェクター、スクリーン、音響設備等 演出に関しては別途承ります。
- 司会者、進行等をご希望される場合はご相談ください。
- テーブル装花は含まれておりません。ご希望される場合は別途承ります。
- アレルギー等によりお召し上がりになれない食材がございましたら事前にお申し付けください。
- お子様用お料理につきましても承りますのでご相談ください。

宮島別荘
Hotel Miyajima Villa

公式 HP

公式Instagram
_MIYAJIMA_VILLA

嚴島神社挙式や披露宴の内容、宮島の宿泊などお気軽にお問い合わせください。

宮島ウェディング
MIYAJIMA WEDDING
宮島ウェディング現地案内所 ——— 宮島商店街

〒739-0558 広島県廿日市市宮島町1133（宮島桟橋徒歩5分）

☎0829-44-2222　営業時間／10：00〜19：00

お申し込み・お問い合わせは、専用ダイヤル または HP 資料請求へどうぞ
E-mail ／ staff@miyajimawedding .com　宮島ウェディング　検索

TIME TABLE

挙式当日のタイムテーブル〈例〉

嚴島神社 10:00 挙式の場合

6:45	錦水館にて新婦様、列席者和装のお支度スタート
7:30	錦水館にて新郎様のお支度スタート
8:15	錦水館ロビー全員集合 （出発前写真撮影） 錦水館にてお荷物等お預かり
8:30	錦水館から嚴島神社へ出発
9:00	嚴島神社到着
9:20	嚴島神社控室入場 （神社ご典儀より最終説明）
10:00	神社にて挙式、集合写真
11:00	錦水館へ帰館
12:00	宮島別荘 会食スタート
〜	（約2時間）
14:00	お開き

嚴島神社 12:30 挙式の場合

9:00	錦水館にて新婦様、列席者和装のお支度スタート
10:00	錦水館にて新郎様のお支度スタート
10:45	錦水館ロビー全員集合 （出発前写真撮影） 錦水館にてお荷物等お預かり
11:00	錦水館から嚴島神社へ出発
11:30	嚴島神社到着
11:50	嚴島神社控室入場 （神社ご典儀より最終説明）
12:30	神社にて挙式、集合写真
13:30	錦水館へ帰館
14:30	宮島別荘 会食スタート
〜	（約2時間）
16:30	お開き

宮島別荘と錦水館の間の移動は送迎をご用意いたします

宮島別荘
Hotel Miyajima Villa