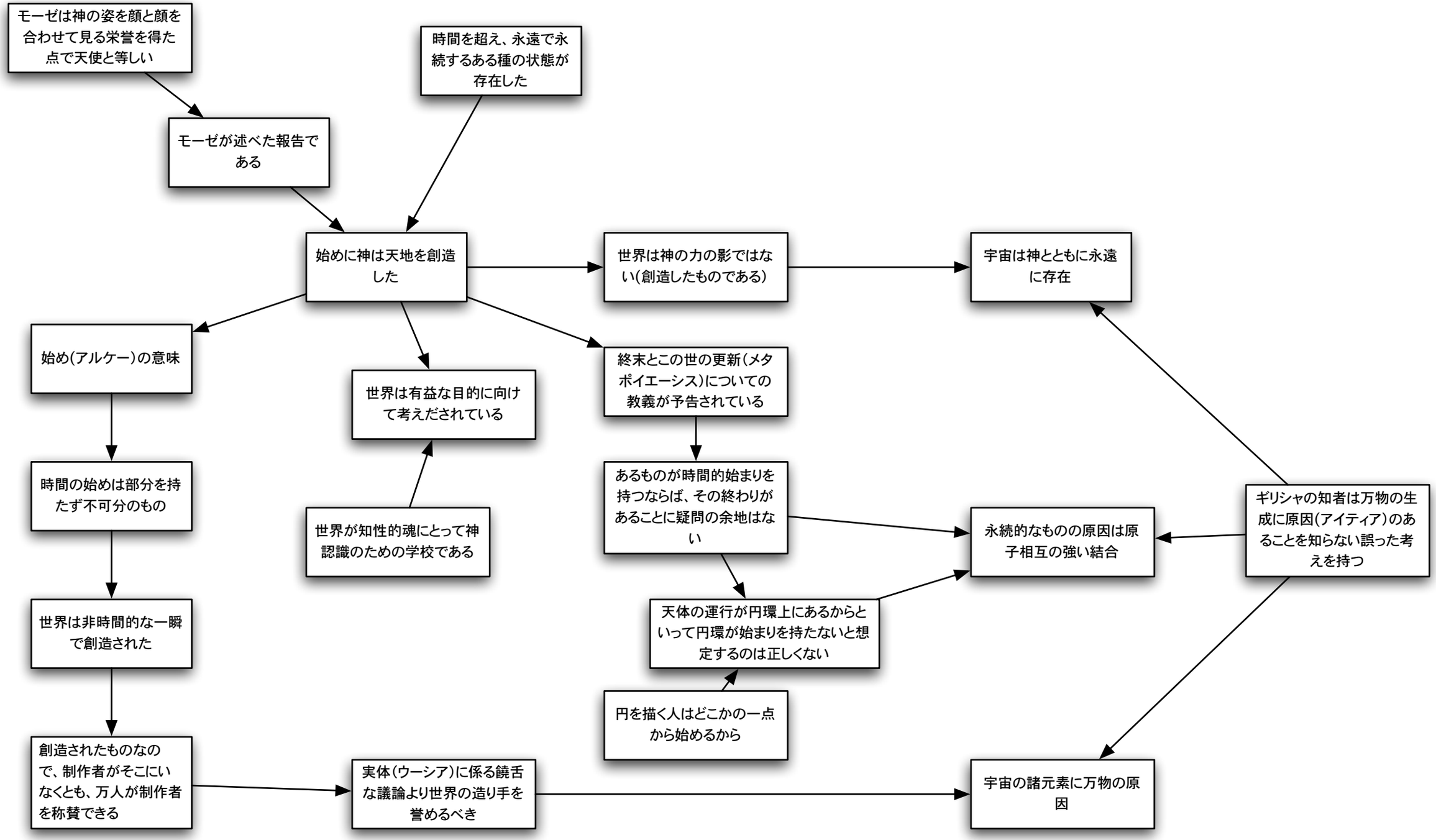バシレイオスのヘクサエメロン（創造の六日間）についての全九講から成る講話（ホミリア）