

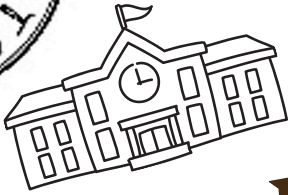

しぜん探検隊ニュース 2025年12月号



上石神井小の  
屋上から



# 日の出をみる会

2026 1/17 (土) 6:20 - 7:30

今年で  
23回目



毎年見ている人も今年が初参加の人も、年に一度、学校の屋上にみんなで集まって「上石神井の夜明け」を楽しみましょう！

冬の朝ならではのキンと冷えた空気の中で、東の空の美しい朝焼けと日の出、西の地平線に朝陽に照らされてオレンジ色にかがやく富士山を見ることができたら、きっといい一年になりますね。

日 時

1月 17 日 (土) 朝 6:20 受付開始  
6:30 屋上集合～7:30 ごろまで

場 所

上石神井小学校 中校舎屋上  
※受付：中校舎しょうこう口

保険料

一人 50 円 ●当日受付で集金  
※幼児～付添いの大人まで同額  
※小3以下は大人同伴で参加してください

持ち物

①保険料（申し込み人数分を当日、お釣りのないようにご用意下さい。） ②上ばき等（屋上は冷えるので底の厚いものがよい。） ③くつを入れるビニル袋 ④あたたかい服装 ⑤寒さ対策（温かい飲み物・カイロ等はお自由に）

裏面の  
注意事項を  
よく読んで  
申込してね

●しぜん探検隊公式  
HPはこちら→

●開催決定は前日正午  
に公式HPに掲載





## 【注意事項】（確認してからご参加ください）

1. 実施については事前の決定を優先します。前日に「実施」と決定していた場合は雲が出ていても雲の間からのぼってくる朝の太陽を観察できる場合もありますので、**天候に関わらず朝6時30分までに屋上に集合して下さい。（当日朝、明らかに雨の場合は中止）**
2. **3年生以下のお子さんは、保護者の方（またはお友だちの保護者などそれに代わる大人）といっしょに参加申し込みをお願いします。4年生以上もこの時期のこの時間帯はまだ暗いので、学校までは必ず大人の方が同伴して下さるようお願いします。**
3. 参加申し込みに基づき、事前に隊が立て替えて保険加入します。日の出が見られなかった場合も保険料は返金できません。
4. 子どもも大人も参加者は全員保険に加入していただきます。保険の適用範囲には限度があります。（保険の詳細については、お問い合わせください。）行き帰りも含めて事故のないように、各ご家庭でじゅうぶん気をつけてご参加ください。
5. まだ寝ていらっしゃる方も多い時間帯です。来る時も屋上に上がってからも大きな声を出したりしてはいけません。静かに観察を楽しみましょう！
6. 日の出前は一日の中でも大変気温が低くなる時間帯です。じゅうぶんな防寒対策をお願いします。
7. **屋上に入るのには上ばきがいりますが、底のうすいくつ（バレエシューズタイプなど）は足元が冷えます。学校の上ばきではなくてもけっこうです。スニーカーなどの底をよくふいたものを用意されることをおすすめします。**
8. 温かい飲み物・カイロ等の寒さ対策は各ご家庭の判断でお願いします。
9. 本人あるいはご家族が体調をくずしている場合は、参加をご遠慮ください。
10. 当日の写真を印刷物や探検隊HPに掲載する場合があります。予めご了承ください。
11. この行事はしぜん探検隊の主催です。学校には問い合わせをしないようお願いします。

## 問い合わせ

しぜん探検隊公式HPにある「問い合わせフォーム」よりお願いします。

※当日の緊急連絡先

しぜん探検隊事務局 松田  
090-3346-4897

●申込は下記QRコードから

●×切：1月9日（金）まで

