クルマの利用方法（アルファード）①

詳しいクルマの操作方法は助手席グローブボックス内の車両取扱説明書をご覧ください。

利用開始

❶ 鍵の場所

助手席前のグローブボックスにエンジンキーが入っています。（画像❶）

❷ 鍵の取出し方

キーボックスからエンジンキーを取り出します。その際、返却から貸出の位置に回してから、エンジンキーを抜いてください。（画像❷）

❸ 利用中の開錠と施錠

利用中の開錠と施錠は、通常のクルマと同様にエンジンキーで行ってください。携帯電話および IC カードでの操作は必要ありません。（画像❸）

❹ エンジンのかけ方

エンジンキーをキーボックスから取り出し、ブレーキを踏みながら START ボタンを押し始動してください。（画像❹）

※エンジンキーは運転者が必ず携帯して下さい。

クルマの利用方法（アルファード）②

利用時

❶ミラーの操作

運転席ドア部にドアミラースイッチがあります。
（画像❶）

格納スイッチでドアミラーが開閉します。
左右調節スイッチを回して調整するミラーを選びます。
左右調節スイッチを操作してミラー鏡面を上下左右方向に調整します。調整したあとは後方確認が十分できるか確認してください。

※利用終了時は必ずドアミラーを閉じてください。

❷ハンドル周辺のスイッチの操作

ハンドル周辺には 2 つのスイッチがあります。（画像❷-1）

＜ライト、ウインカースイッチ＞（画像❷-2）
ライトスイッチを回すと各ライトが点灯・消灯します。
またレバーを前後に操作するとヘッドライトがハイビーム（上向き）になります。
ウインカースイッチを上下に操作すると方向指示器が点灯します。

＜ワイパー、ウォッシャースイッチ＞（画像❷-3）
ワイパースイッチ上下に操作するとワイパーが低速⇒高速に動きます。
ウォッシャースイッチを手前に引くとウォッシャー液が噴射しワイパーが数回作動します。

❸バックドアの開閉

ノブを引いたまま、ドアを持ち上げるとバックドアが開きます。（画像❸）

クルマの利用方法（アルファード）③

❹サードシートの折り畳み方

サードシートの左右席のシートベルトをシートベルトクリップに挟み、中央席シートベルトを格納します。
サードシート中央席のヘッドレストを取り外して収納します。（画像❹-1）

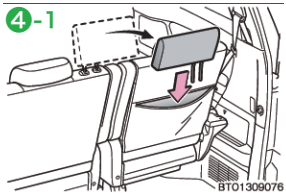

サードシートを前後に動かし、▲マークを合わせます。
（画像❹-2）

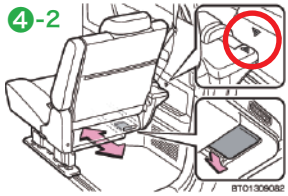

シート裏側のレバーを引いて背もたれを倒し、シートをはね上げます。（画像❹-3）

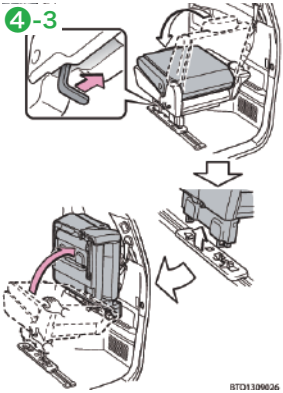

シートクッション裏側にあるシート固定ベルトを取り出し、ロック部に挿し込みます。ロック部は押して引き出します。（画像❹-4）

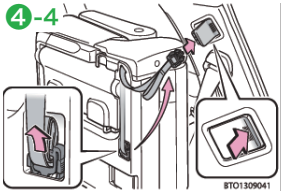

シートを手で押さえながら、シート固定ベルトを引っ張りシートを固定します。ベルトのたるみを取ったあと、マジックテープを密着させ固定します。
（画像❹-5）

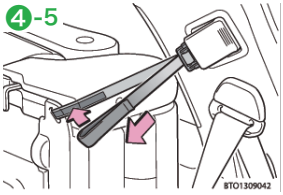

最後にシートを軽くゆさぶり、確実に固定されていることを確認します。

※利用終了時は元の位置にお戻しください。
※戻す際はシートベルトを挟まないようにご注意ください。

クルマの利用方法（アルファード）④

❺ガソリンの給油

ガソリンメーターが残り 1/2 以下になりましたら、給油のご協力をお願いします。
＜給油方法＞
エンジンを OFF にします。
ハンドル右下の給油レバーを引き、給油口を開け、キャップをゆっくりまわして開けて下さい。給油口のキャップを閉めるときは、キャップを“カチッ”と音がするまでまわして閉めます。(画像❺-1・❺-2)

※給油口は助手席側です。

❺-1

❺-2

❻ETC 車載機の位置について

運転席右下に設置されています。(画像❻-1・❻-2)

❻-1

❻-2

利用終了（返却時）

❶鍵の返却・施錠

キーボックスにエンジンキーを戻し 貸出 から 返却 の位置に回してください。(画像❶)
車外に出て、携帯電話または IC カードにて利用終了操作をしてください。

❶

鍵の返却をして車外に出る前に次の５点のご確認とご協力をお願いします。

ルームランプ・
ライトの消し忘れ

ドアミラーの
格納

窓の閉め忘れ

忘れ物
（ETCカード）

清掃・
ごみ持ち帰り