

2. クルマの利用方法(アクセラ)

詳しいクルマの操作方法は助手席グローブボックス内の車両取扱説明書をご覧ください。

利用開始

① 鍵の場所

助手席前のグローブボックスにエンジンキーが入っています。(写真①-1)



グローブボックスを開けてください。(写真①-2)



② 鍵の取出し方

キーボックスからエンジンキーを取り出します。その際、**返却** から **貸出** の位置に回してから、エンジンキーを抜いてください。(写真②)



③ 利用中の開錠と施錠

利用中の**開錠**と**施錠**は、通常のクルマと同様にエンジンキーで行ってください。携帯電話および IC カードでの操作は必要ありません。(写真③)



④ エンジンのかけ方

エンジンキーをキーボックスから取り出し、ブレーキを踏みながら START ボタンを押し始動してください。(写真④)

※エンジンキーは運転手が必ず携帯して下さい。

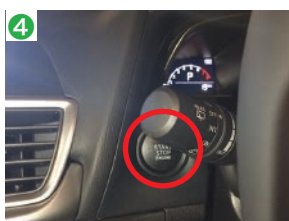

2. クルマの利用方法(アクセラ)

利用時

① ミラーの操作

運転席ドア部にドアミラースイッチがあります。

(写真①-1・①-2)

格納スイッチでドアミラーが開閉します。

左右スイッチを回して調整するミラーを選びます。

調節スイッチを操作してミラー鏡面を上下左右方向に調整します。調整したあとは後方確認が十分できるか確認してください。

※利用終了時は必ずドアミラーを閉じてください。



② ハンドル周辺のスイッチの操作

ハンドル周辺には2つのスイッチがあります。(写真②-1)

<ライト、ウインカースイッチ> (写真②-2)

ライトスイッチを回すと各ライトが点灯・消灯します。またレバーを前後に操作するとヘッドライトがハイビーム(上向き)になります。

ウインカースイッチを上下に操作すると方向指示器が点灯します。

<ワイパー、ウォッシャースイッチ> (写真②-3)

ワイパースイッチ上下に操作するとワイパーが低速⇒高速に動きます。

ウォッシャースイッチを手前に引くとウォッシャー液が噴射しワイパーが数回作動します。

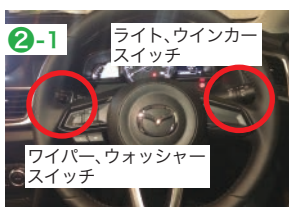

2. クルマの利用方法(アクセラ)

③ バックドアの開閉

ノブを引いたまま、ドアを持ち上げるとバックドアが開きます。(写真③)

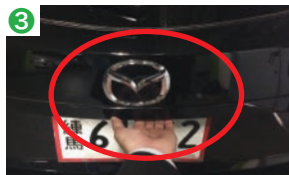

④ リアシートの倒し方

ロック解除ボタンを押し、背もたれを前方に倒します。もとに戻す際は、背もたれを固定します。

(写真④-1・④-2・④-3)

※利用終了時は元の位置にお戻しください。

※戻す際はシートベルトを挟まないようにご注意ください。

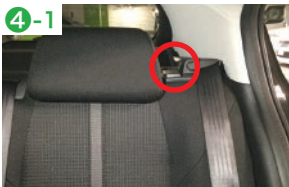

⑤ ガソリンの給油

ガソリンメーターが残り 1/2 以下になりましたら、給油のご協力をお願いします。

<給油方法>

エンジンを OFF にします。

運転席右足元の給油レバーを引き、給油口を開け、キャップをゆっくりまわして開けて下さい。給油口のキャップを閉めるときは、キャップを“カチッ”と音がするまでまわして閉めます。(写真⑤-1・⑤-2)

※給油口は助手席側です。



2. クルマの利用方法(アクセラ)

利用終了(返却時)

① 鍵の返却・施錠

キーボックスにエンジンキーを戻し「貸出」から「返却」の位置に回してください。(写真①)

車外に出て、携帯電話またはICカードにて利用終了操作をしてください。



鍵の返却をして車外に出る前に次の5点のご確認とご協力をお願いします。



ルームランプ・
ライトの消し忘れ



ドアミラーの
格納



窓の閉め忘れ



忘れ物
(ETCカード)



清掃・
ごみ持ち帰り