Go To Eat 大阪キャンペーン プレミアム食事券事業について

（一般消費者向け概要）

事業概要

名称	Go To Eat 大阪キャンペーン プレミアム食事券事業
発行総額	250億円
発行数	200万冊
プレミアム率	25%
販売単価	1冊12,500円分を10,000円で販売 (プレミアム2,500円) 1人1回あたり20,000円まで購入可能
1冊の内容	500円券×7枚、1,000円券×9枚／12,500円 計16枚

販売期間

	受付期間	発券開始日	発券終了日	在庫振分
第1期販売	10月7日（水）12:00～10月11日（日）23:59	10 月 14 日 （ 水 ） 9:00 以降	10月23日（金）23:59	10万セット
第2期販売	10月15日（木）12:00～10月22日（木）23:59	10 月 17 日 （ 土 ） 9:00 以降・予約中1日後	11月2日（月）23:59	30万セット
第3期販売	10月27日（火）12:00～11月15日（日）23:59	10 月 29 日 （ 木 ） 9:00 以降・予約中1日後	11月26日（木）23:59	40万セット
第4期販売	11月16日（月）12:00～12月13日（日）23:59	11 月 18 日 （ 水 ） 9:00 以降・予約中1日後	12月24日（木）23:59	70万セット
第5期販売	12月14日（月）12:00～2021年1月31日（日）23:59	12 月 16 日 （ 水 ） 9:00 以降・予約中1日後	2021年2月11日（木・祝）23:59	50万セット

利用期間	令和2年10月14日（水）9：00 ～ 令和3年3月31日（水）23：59
販売方法	①専用WEBサイトにて食事券を申込み。 ②購入者にはメールで引換票番号を付与。 ③ファミリーマート店頭にあるチケット購入端末（Famiポート）にて引換券を発券。 ④レジにて決済。 ⑤食事券受け取り。
販売場所	大阪府内のファミリーマート 1,366店舗（2020年7月31日現在） ファミリーマート店頭にあるチケット購入端末（Famiポート）にて販売
利用可能店舗	事前に申込された大阪府内の飲食店
コールセンター	Go To Eat大阪キャンペーン プレミアム食事券事業に関する質問は、コールセンターへ（9月23日（水）14：00～ ）電話番号 0570-666-609 平日 10：00-17：00 （土・日・祝休業、年末年始12月28日（月）～1月3日（日）休業）

Go To Eat 大阪キャンペーン　プレミアム食事券事業について

（飲食店舗向け概要）

事業概要

1　事業目的

新型コロナウイルス感染症の拡大は、観光需要の低迷や、外出の自粛等の影響により、地域の多様な産業に対し甚大な被害を与えている。

このため、新型コロナウイルス感染症の流行の収束状況を見極めつつ、甚大な影響を受けている大阪府内の飲食業を対象とし、期間を限定した官民一体型の需要喚起キャンペーンを講じる。

2　Go To Eat 大阪キャンペーン　プレミアム食事券事業の概要

（1）名　　称	Go To Eat 大阪キャンペーン　プレミアム食事券事業
（2）発 行 総 額	250億円
（3）発　行　数	200万セット
（4）プレミアム率	25%
（5）販　売　単　価	１セットにつき12,500円分を10,000円で販売（プレミアム2,500円） 1人1回あたり20,000円（2セット）まで購入可能
（6）１セット の内 容	500円券X7枚、1,000円券X9枚/12,500円　計16枚
（7）販売期間	10/7(水)～WEBにて事前受付開始 10/14(水)～販売開始
（8）利　用　期　間	令和2年10月14日（水）～令和3年3月31日（水）
（9）販　売　方　法	①専用WEBサイトにて食事券を申込み。 ②購入者にはメールにて引換票番号を付与 ③ファミリーマート店頭にあるチケット購入端末（Famiポート）にて引換券を発券。 ④レジにて支払い。 ⑤食事券受け取り。
（10）販　売　場　所	ファミリーマート店舗にて 参考：大阪府内1,366店舗（2020年7月31日現在） ファミリーマート店頭にあるチケット購入端末（Famiポート）にて販売
（11）利用可能店舗	大阪府内の飲食店（エントリー制）

加盟飲食店舗登録から精算までの流れ

手順1　加盟飲食店舗登録申請

原則オンラインで登録申請をお願いいたします。郵送申請も可能

手順2　マニュアル・スターターキットの受け取り

スターターキットには食事券見本・ステッカー等が入っています。

手順3　ステッカー掲示等の事前準備

感染症対策ガイドラインの遵守を宣言するステッカー等を掲示していただきます。

手順4　大阪プレミアム食事券取扱開始

利用エリア有効期間等をご確認ください。

手順5　受け取った食事券の換金請求

換金方法は2種類①受け取った食事券をQRコードで読取
②受け取った食事券と必要書類を専用封筒で郵送
郵送料の負担なし!
※①受け取った食事券はQRコード読取をもって自動的に換金請求されます）

手順6　精算センターより登録口座へ振込

締め日から約一か月で指定の口座へ振り込みます。
QRコードの読み取りの場合、月2回程度の振込実施予定

申請方法

- 9月23日（水）14:00～　大阪観光局ホームページバナーより登録申請可能
- 郵送での申請をご希望で、申請書類の様式が必要な場合 Go To Eat 大阪キャンペーン　プレミアム食事券 コールセンターへご連絡ください。
  TEL：0570-666-609　※9/23(水)14:00以降開設

プレミアム食事券を受け取る時の主な注意事項

- 食事券裏面に加盟飲食店舗印が押されていないことをご確認ください。
- 食事券が切り離されていないかをご確認ください。
- 食事券には、偽造防止加工が施されています。
  受け取る前に偽造等されていないかをご確認ください。
  必要に応じて食事券の見本券と比較してください。

主な参加条件

●日本標準産業分類「76飲食店」に該当する飲食店

⇒店内飲食をメインとしないもの
（宅配ピザ屋などのデリバリー専門店、持ち帰り専門店、移動販売店舗（キッチンカー）、カラオケなど他のサービスの提供をメインとする店舗など）は「76飲食店」に該当せず、対象外。

●飲食店であっても、客への接待・遊興などを伴う飲食店※は除外

⇒キャバクラ、ショーパブ、ガールズバー、ホストクラブ、スナック・料亭（接待を伴うもの）は対象外。
※風営法の「接待飲食等営業」、「特定遊興飲食店営業」に該当する飲食店。

対象飲食店

食堂、レストラン、専門料理店（日本料理など）、そば・うどん店、酒場、ビヤホール、喫茶店、オーセンティックバー

対象外

デリバリー専門店、持ち帰り専門店、移動販売店舗（キッチンカー）、カラオケボックス、キャバクラ、ショーパブ、ガールズバー、ホストクラブ、スナック・料亭（接待を伴うもの）

Go To Eat 大阪キャンペーン　プレミアム食事券事業フロー図　（参考）

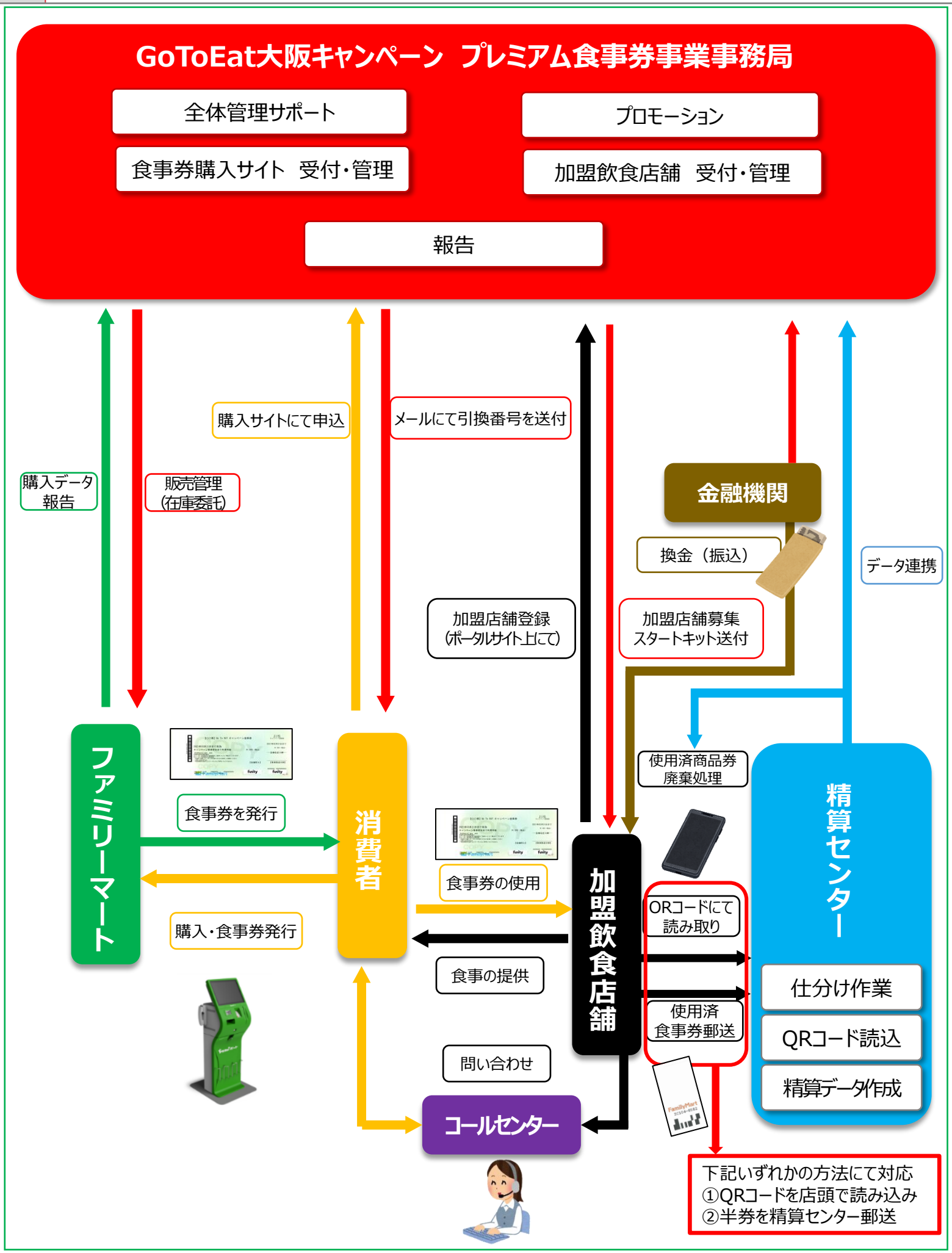

食事券の販売について（購入の流れ）

ホームページにて予約～ファミリーマートでの代金支払い・受取り

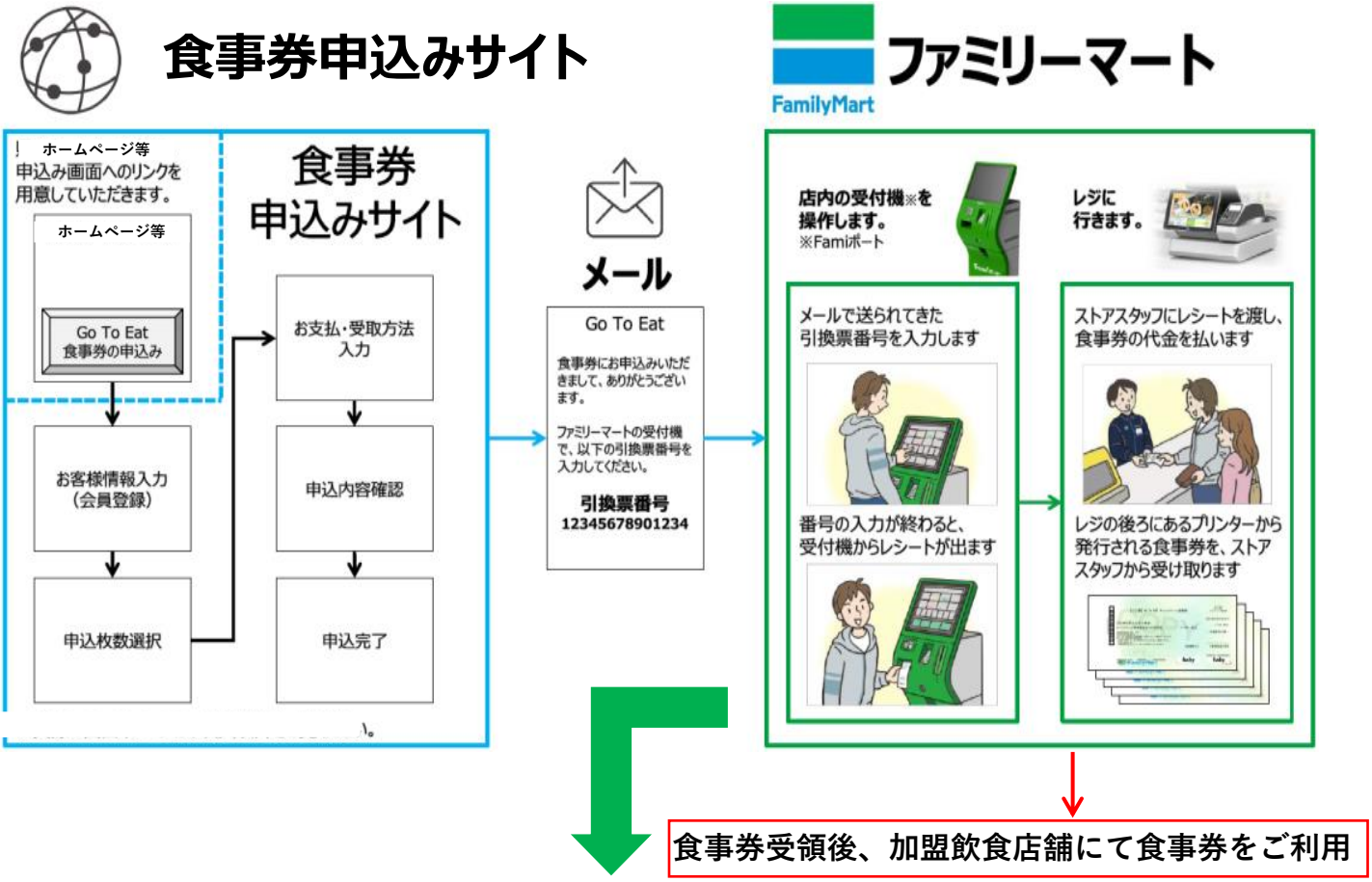

食事券受領後、加盟飲食店舗にて食事券をご利用

ファミリーマートでの購入手順

ファミリーマートでの購入手順

①ふれる
メニューボタンの中から“Go To EAT”のサービスボタンをタッチすると、お申込み開始となります。

②入力する
お申込内容が正しければ、「確認」または「発券」ボタンをタッチします。

③申込券の受取
FamiポートからFamiポート申込券(レシート)が発行されます。レシートに記載されたお申込内容と印刷枚数をお確かめください。

④レジで支払う
レジにFamiポート申込券をお持ちください。

⑤お渡し
Go To Eat キャンペーン食事券をお渡しいたします。
＊枚数・内容は今一度お客様自身でお確かめください