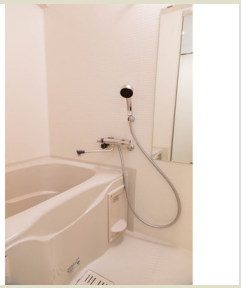

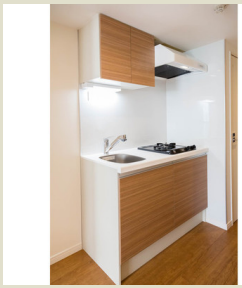

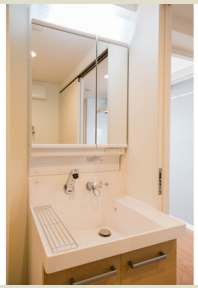

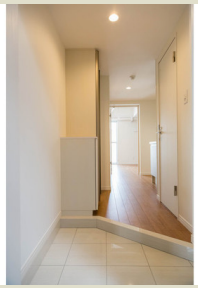

JM高輪レジデンス 207

113,000円（管理費 8,000円）

敷金/礼金 ： 1ヶ月/-

東京都浅草線 泉岳寺駅 徒歩6分

山手線 品川駅 徒歩14分

住所	東京都港区高輪２丁目-10-8
間取り	：1 K
広さ	：25.12 ㎡
仲介手数料	：1ヶ月

築年月:2016年11月/鉄筋コン/4階建て/北/即入居可能/口座振替事務手数料0.0108万円/要保険加入2年1.2万円/普通借家契約/契約期間2年/単身者可/ペット相談/保証金あり/取引態様:媒介/情報更新日:2017-03-10

エアコン/バストイレ別/独立洗面/洗面台/ウォシュレット/角部屋/フローリング/TVモニタ付ドアホン/オートロック/エレベータ/宅配ボックス/駐輪場/バイク置場

goodroom

グッドルーム渋谷店
東京都渋谷区渋谷3-2-3 帝都青山ビル5階

0120-918-704

ハプティック株式会社
東京都渋谷区渋谷3-2-3 帝都青山ビル5階
東京都知事（１）第98738号

fax 03-6433-5662